

Health

A-Plus Health 2

Health  
Rewards  
with  
**AIA Vitality**

# A COMPREHENSIVE HEALTH PROTECTION PLAN THAT REWARDS YOU FOR KEEPING HEALTHY



**AIA Bhd.**  
Member of PIDM

PROTECTION BY PERBADANAN INSURANS DEPOSIT MALAYSIA ("PIDM") ON BENEFITS PAYABLE FROM THE UNIT PORTION OF THIS POLICY/PRODUCT IS (ARE) SUBJECT TO LIMITATIONS. Please refer to PIDM's Takaful and Insurance Benefits Protection System ("TIPS") Brochure or contact AIA Bhd. or PIDM (visit [www.pidm.gov.my](http://www.pidm.gov.my)).

Medical protection should not only be there for you if the unfortunate happens. That is why A-Plus Health 2 goes the extra mile as a comprehensive health plan that not only protects you but also rewards you for living healthy.

## HOW DOES A-PLUS HEALTH 2 BENEFIT YOU?



### COMPREHENSIVE HEALTH PROTECTION

- Inpatient and outpatient treatment
- Outpatient kidney dialysis and cancer treatment
- Day care procedure and surgery
- Optical support
- Specified maternity complications
- Outpatient emergency accidental treatment



### HEALTH WALLET TO SUPPORT YOUR HEALTH JOURNEY

Get money credited to your Health Wallet for every year you do not make a claim, up to 10 times, which can be used for the following benefits:

- Prevention
- Special Care
- Lifetime Recovery Care
- Mobility and Hearing Support
- Mental Health Benefits
- Protect Boost



### HEALTH REWARDS WITH AIA VITALITY<sup>1</sup>

We also reward you for your efforts to stay healthy. With AIA Vitality, you can enjoy additional Health Rewards, depending on your AIA Vitality Status:

- Hospitalisation Care Benefit of up to RM 500
- Hospital Room and Board Benefit upgrade – up to 100% of the daily limit
- Annual Health Wallet Booster – up to 10% of the total amount available in Health Wallet

Furthermore, if you sign up as an AIA Vitality member upon purchasing a policy with A-Plus Health 2 for your child (Insured), your child's coverage will also be entitled to this Health Rewards!

<sup>1</sup> Customers who are age 16 and above can sign up for AIA Vitality membership with a fee of RM10 per month.

## A-PLUS HEALTH 2 COMES WITH MULTIPLE COST SAVING OPTIONS TO FIT YOUR BUDGET AND NEEDS

You are required to share a certain amount or percentage of the medical bill and the balance of the eligible expenses will be covered under this plan.

#### RM500 Deductible per disability

Choose this option if you are looking for a medical plan with **fixed out of pocket expenses**.

#### RM500 Deductible plus 20% Co-insurance per disability, up to RM20,000

Choose this option if you are looking for a **higher cost saving** medical plan.

#### RM20,000 Deductible per year with an Auto Conversion Option at Age 60

Choose this option if you need **extra medical protection** in addition to your existing medical plan or medical plan provided by your employer.

Auto Conversion Option refers to the options available during application, to automatically convert the cost saving option to RM500 Deductible per disability without underwriting or to remain at RM20,000 Deductible per year on the policy anniversary when the Insured reaches the age of 60.

## WHAT IS HEALTH WALLET?

The Health Wallet is a benefit that rewards you for every year you do not make a claim, up to a total of 10 times. An amount depending on the plan selected will be added into your Health Wallet.

Your Health Wallet will complement your healthcare journey with the benefits below:

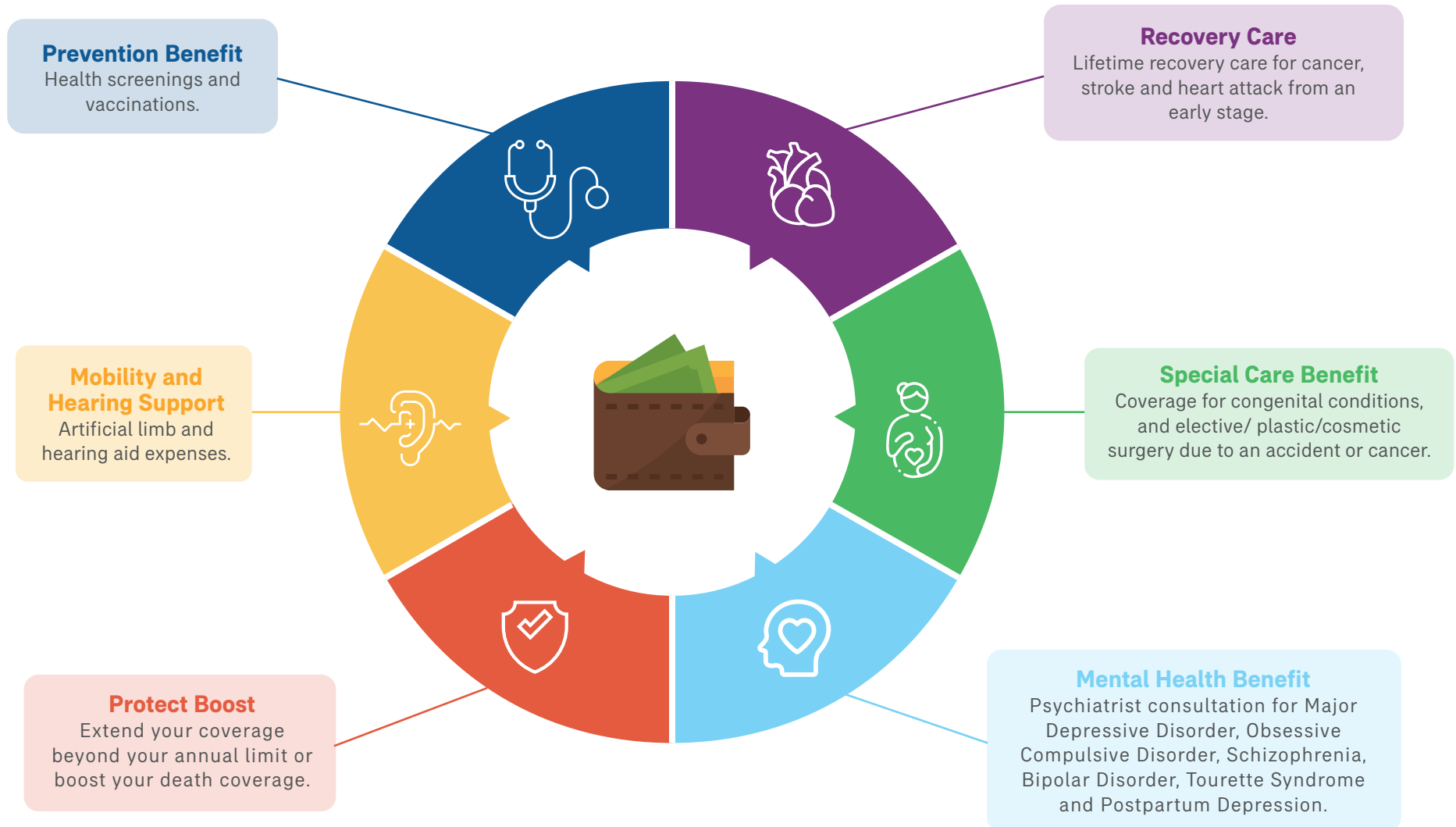

## GET MORE REWARDS BY STAYING HEALTHY WITH AIA VITALITY



Join AIA Vitality to enjoy additional Health Rewards without having to pay any additional premium<sup>1</sup>.

Earn AIA Vitality Points for every effort you make to stay healthy. The more points you earn, the higher your AIA Vitality Status, the better your rewards. The Health Rewards you or your children can enjoy include:



**Bronze**



**Silver**





**Gold**



**Platinum**



	Bronze	Silver	Gold	Platinum
<p><b>1</b></p>  <p><b>Hospital Room &amp; Board Upgrade</b> (upon hospital admission)</p>	Nil	Nil	+50% of Room & Board Daily Limit	+100% of Room & Board Daily Limit
<p><b>2</b></p>  <p><b>Hospitalisation Care Benefit</b> (upon hospital admission)</p>	Nil	Nil	RM250	RM500
<p><b>3</b></p>  <p><b>Health Wallet Booster</b> (upon anniversary year)</p>	Nil	Nil	+5% of Total Health Wallet Amount every year	+10% of Total Health Wallet Amount every year

<sup>1</sup> Customers who are age 16 and above can sign up for AIA Vitality membership with a fee of RM10 per month.

# HOW DOES THIS PLAN WORK?



Mrs. Tan purchases A-LifeLink 2 and attaches A-Plus Health 2 and signs up for AIA Vitality.

- Age** : 30
- Basic Sum Assured** : RM100,000
- Selected Medical Plan** : A-Plus Health 2 (Plan 200)
- Room & Board** : RM200
- Cost Saving Option selected** : RM500 Deductible per disability
- Premium\*** : RM292/ month



By staying healthy, she does not make any claims. As a reward, she gets RM1,500 credited into her Health Wallet for that year.

In that same year, she also achieves AIA Vitality Gold Status. As a reward, she gets an additional 5% (i.e. RM 75) on top of her Health Wallet amount.

To continue staying healthy, she uses the Health Wallet to pay for her health screening and vaccination.



Unfortunately, she gets into a serious accident and needs a limb replacement and plastic surgery for her facial scars.

As an AIA Vitality Gold status member, upon hospital admission she is entitled to:

- Hospitalisation Care Benefit of RM250; and
- Hospital Room & Board Benefit upgrade to RM300 per day (i.e. additional 50% daily limit of Hospital Room & Board benefit).

And uses the amount available in her Health Wallet to pay for her artificial limb and plastic surgery.



She recovers well and continues to live a healthy life.

\* Premium quoted is based on standard / healthy life, occupation class 1, non-smoker, A-LifeLink 2 Sum Assured of RM100,000, A-Plus CriticalCare Sum Assured of RM100,000, A-Plus WaiverExtra, with coverage term until age 70, and 70% equity fund, 30% fixed income fund.

# THE SCHEDULE OF BENEFITS FOR A-PLUS HEALTH 2 AT A GLANCE:

Benefits	Plan 200	Plan 300
<b>Annual Limit</b> (applicable for item no.1 to no.12)	1,500,000	1,700,000
<b>Lifetime Limit</b>	No limit	
<b>Cost Saving Options</b>	<ul style="list-style-type: none"> <li>• RM500 Deductible (applicable for item no. 1 to no. 3) per disability*; or</li> <li>• RM500 Deductible (applicable for item no. 1 to no. 3) plus 20% Co-insurance (applicable for item no. 1 to no. 5 and no.7) per disability*, up to RM20,000 ; or</li> <li>• RM20,000 Deductible (applicable for item no. 1 to no. 3) per year with Auto Conversion Option at the age of 60.</li> </ul> <p>* The Cost Saving Option shall not apply on:</p> <ul style="list-style-type: none"> <li>• Emergency treatment;</li> <li>• Post Hospitalisation Treatment Benefit for Cancer and Kidney Dialysis; or</li> <li>• Treatment sought at a Government Healthcare Facility.</li> </ul>	
<b>In-Patient Care</b>		
<b>1. Hospital Room &amp; Board</b> (no limit on number of days per year)	200	300
<b>2. Intensive Care Unit (ICU)</b> (no limit on number of days per year)	As charged, subject to Annual Limit.	
<b>3. In-Hospital Related Fees</b> <ul style="list-style-type: none"> <li>• Hospital Supplies and Services</li> <li>• Surgical Fees</li> <li>• Operating Theatre Fees</li> <li>• Anaesthetist's Fees</li> <li>• In-Hospital Physician's visit (up to 2 visits per day per Physician)</li> <li>• Daily Guardian Benefit (for both junior and senior, up to the max no. of days of Hospital Room &amp; Board)</li> </ul>		

Benefits	Plan 200	Plan 300
<b>Out-Patient Care</b>		
<b>4. Pre-Hospitalisation</b> (within 90 days before hospitalization) • Diagnostic Tests • Specialist Consultation • Medication and Treatment	As charged, subject to Annual Limit.	
<b>5. Post-Hospitalisation</b> • Diagnostic Tests Benefit • Specialist Consultation • Medication and Treatment (i.e. physiotherapy, chiropractic and acupuncture)	<b>Non-Serious Condition</b>	As charged (up to 180 days after being discharged from hospitalization)
	<b>Serious Condition</b>	As charged (up to 365 days after being discharged from hospitalization)
<b>6. Out-patient Kidney Dialysis and Cancer Treatment</b>	As charged, subject to Annual Limit.	
<b>7. Day Care Procedure and Surgery</b>	As charged, subject to Annual Limit.	
<b>8. Emergency Accidental Out-patient Treatment (inclusive of Dental) and 30 days follow-up treatment</b>	As charged, subject to Annual Limit.	
<b>Extra Care</b>		
<b>9. Optical Support</b> • Intraocular Lenses	Up to 7,000 per lifetime	
<b>10. Specified Maternity Complication Benefit</b>	Up to 10,000 per lifetime	
<b>11. Out-patient Illness Treatment Benefit</b> • Bronchitis • Dengue Fever • Influenza • Pneumonia	Up to 2,000 per disability, subject to Annual Limit.	Up to 3,000 per disability, subject to Annual Limit.
<b>12. Home Nursing Care</b> (up to 180 days per lifetime)	Up to 4,000 per confinement, subject to Annual Limit.	Up to 6,000 per confinement, subject to Annual Limit.
<b>13. Emergency Medical Evacuation and Repatriation</b>	Up to USD 1,000,000 per event	

Benefits	Plan 200	Plan 300
<b>Health Wallet</b>		
	1,500	1,700
<b>Yearly Health Wallet Amount</b> (applicable for item no. 14 to no. 18)	The amount above will be added to your Health Wallet at the end of every year, provided that no claim has been made for benefit items no. 1 to no. 12 in the previous year, and up to a total of 10 times.	
<b>14. Prevention Benefit</b> • Health Screening • Vaccination	For Health Screening Benefit: • Up to RM500 per year, less any vaccination amount payable for the year, or • Up to RM1,000 every 2 years, less any vaccination amount payable within the 2 years, subject to the total amount in Health Wallet.  For Vaccination: Up to RM500 per year, excluding any Health Screening amount payable for that year, subject to the total amount in Health Wallet.	
<b>15. Special Care Benefit</b> • Congenital Conditions • Elective/ plastic/ cosmetic surgery due to accident or cancer	As charged, subject to the total amount in your Health Wallet.	
<b>16. Recovery and Support Benefit</b> i. Mobility and Hearing Support • Artificial Limb • Hearing Aid ii. Recovery Care Coverage starts from early stage for: • Cancer • Stroke • Heart Attack	As charged, subject to the total amount in your Health Wallet.	
<b>17. Mental Health Benefit</b> Psychiatrist consultation fees for the following conditions: • Major Depressive Disorder • Obsessive Compulsive Disorder • Schizophrenia • Bipolar Disorder • Tourette Syndrome • Postpartum Depression	Up to 1,500 every year, subject to the total amount in your Health Wallet.	

Benefits	Plan 200	Plan 300
<b>Health Wallet</b>		
<b>18. Protect Boost</b>	<p>The total amount in your Health Wallet will be payable:</p> <p>(a) for the remaining eligible expenses in the event the Annual Limit is fully utilised; or</p> <p>(b) upon death of the Insured, up to 2 times the coverage amount of the basic plan that A-Plus Health 2 is attached to.</p>	

## Notes:

- All amounts shown in the Schedule of Benefits above are in Ringgit Malaysia (RM) unless stated otherwise.
- If you choose A-Plus Health 2 with a coverage term shorter than the basic plan, the amount in the Health Wallet will be locked-in upon the expiry of the rider and this amount shall be payable upon the death of the Insured (capped at 2 times of the coverage amount of the basic plan that this rider is attached to), provided that the basic plan is still in force.
- We shall only reimburse reasonable and customary charges on eligible expenses.
- Auto Conversion Option refers to the option available during application to automatically convert the cost saving option to RM500 Deductible per disability without underwriting or to remain at RM20,000 Deductible per year on the policy anniversary when the Insured reaches the age of 60.

## FREQUENTLY ASKED QUESTIONS

### Q: What is A-Plus Health 2?

A: A-Plus Health 2 is an optional add-on benefit ("rider") that you can attach to AIA's regular premium Investment-Linked Insurance plan. Not only does it provide you with comprehensive health coverage, it is also a complete health solution that supports you from prevention to hospitalisation, and ultimately, recovery.

On top of this, A-Plus Health 2 also rewards you for your efforts to stay healthy:

**Health Wallet:** Depending on the plan you have chosen, an amount will be added to your Health Wallet at the end of the year, provided no claim has been made in the previous year, up to a total of 10 times. The Health Wallet also gives you the following extra benefits:

- health screening and vaccination,
- coverage for congenital conditions and elective/ plastic/ cosmetic surgery due to accident or cancer,
- external prosthetics such as an artificial limb or hearing aids,
- recovery care for cancer, stroke and heart attack,
- psychiatric consultation for covered mental conditions, and
- additional death coverage.

**Health Rewards:** Health Rewards are benefits provided when you sign up as an AIA Vitality member and purchase a policy with A-Plus Health 2. Your Health Rewards may vary depending on your AIA Vitality Status when making a claim.

### Q: Who is eligible to be covered under this rider?

A: This plan is available for individuals aged between 14 days and 70 years old. This plan is also available for pre-born children between 13 to 35 weeks gestation with a 30-day waiting period from the child's date of birth.

### Q: What are the differences between the Cost Saving Options available?

#### A: • RM500 Deductible per disability\*

For each health condition that results in hospital admission, you will need to pay the first RM500 of the eligible In-Patient Care expenses, while the plan will take care of the balance of the eligible expenses.

#### • RM500 Deductible plus additional 20% Co-insurance per disability\*, up to RM20,000

For each health condition that results in any eligible In-Patient Care and Out-Patient Care expenses, you will need to pay the first RM500 of the eligible In-Patient Care expenses, plus an additional 20% Co-insurance of the eligible In-Patient Care and Out-Patient Care expenses, while the plan will take care of the balance of the eligible expenses.

Example: If the total eligible In-Patient Care and Out-Patient Care expenses of a single health condition is RM15,000.

Medical Expenses: RM15,000 i.e. In-Patient Care: RM10,000 + Out-Patient Care: RM5,000		
You Pay		Medical Plan covers the remaining
Deductible = <b>RM500</b>	20% Co-insurance = <b>RM2,900</b>  20% x (10,000 – 500) on In-Patient Care expenses + 20% x 5,000 on Out-Patient Care expenses per disability, up to 20,000	<b>RM11,600</b>

• **RM20,000 Deductible per year with Auto Conversion Option at age 60**

For any eligible In-Patient Care expenses incurred within a single year, you will need to pay the first RM20,000, while the plan will take care of the balance of the eligible expenses.

Auto Conversion Option refers to the options available during application, to automatically convert the cost saving option to RM500 Deductible per disability without underwriting or to remain at RM20,000 Deductible per year on the policy anniversary when the Insured reaches the age of 60.

\* The Cost Saving Option does not apply to:

- Emergency treatment;
- Post Hospitalisation Treatment Benefit for Cancer and Kidney Dialysis; or
- Treatment sought at a Government Healthcare Facility.

**Q: How long am I covered for?**

A: Coverage for this rider is up to the ages of 70, 80, 100 or 25 years depending on your selection, subject to the basic policy having sufficient account value to cover the rider's cost of insurance and other policy fees and charges.

**Q: Where am I being covered?**

A: This rider provides worldwide coverage. However, if you are residing or travelling outside of Malaysia for more than 90 consecutive days, you will not be covered for any medical treatment received overseas (except for Singapore and Brunei). The overseas coverage will be in accordance with the Reasonable and Customary and Medically Necessary Charges for such equivalent local treatment in Malaysia.

**Q: Will my Cost of Insurance increases as I get older?**

A: As the Cost of Insurance for this rider is deducted depending on your attained age, it will increase as your age increases.

**Q: Is the Cost of Insurance for this rider guaranteed?**

A: The Cost of Insurance for this rider is not guaranteed. You will need to pay additional premium if the Cost of Insurance is revised. We reserve the right to revise the Cost of Insurance for this rider by giving you 30 days' prior written notice.

**Q: What are the fees and charges that I have to pay?**

A: Charges include the Monthly Medical Service Charge and Cost of Insurance.

**Q: Are the premiums paid for this rider eligible for income tax relief?**

A: Yes, the premiums apportioned to this unit deducting rider may qualify you for a personal tax relief, subject to the final decision of the Inland Revenue Board of Malaysia.

**Q: Can I withdraw the amount in the Health Wallet?**

A: No, the amount in the Health Wallet cannot be withdrawn and can only be used for the eligible benefits stated.

**Q: What are the major exclusions for this rider?**

A: This rider does not cover:

- Pre-existing illnesses;
- Treatment or Surgery for Specified Illnesses for a period of 120 days from the Issue Date or Commencement Date of this rider, whichever is later; or
- Any medical or physical abnormalities existing at the time of birth, as well as neo-natal physical abnormalities developing within six (6) months from the time of birth. This will include:
  - (a) hernias of all types and epilepsy except when caused by a trauma which occurred after the date that the Insured is continuously covered under the relevant Supplementary Hospitalisation Contract, and

(b) any congenital or hereditary conditions which has manifested or was diagnosed before the Insured attains seventeen (17) years of age;

except when it is covered under Special Care Benefit; or

- Any disability caused by self-destruction, intentional self-inflicted injuries, willful exposure to danger or any attempt of self-destruction while sane or insane; or
- Any disability caused by war, declared or undeclared, strikes, riots, civil war, revolution or any warlike operations; or
- Service in the armed forces in times of declared or undeclared war or while under orders for warlike operations or restoration of public order; or
- Any violation or attempted violation of the law or resistance to arrest; or
- Pregnancy, miscarriage or childbirth (except the covered Maternity Complications under Specified Maternity Complications Benefit, which is only applicable after 1 year from the Issue Date or Commencement Date, whichever is later); or
- Mental or nervous disorders (except the covered conditions under Mental Health Benefit), treatment of alcoholism, or drug abuse or any other complications arising from it or any drug accident not prescribed by a treating Doctor; or
- Elective/Plastic/Cosmetic Surgery (except the Elective/Plastic/Cosmetic Surgery due to Accident or Cancer under Special Care Benefit), circumcision (except circumcision due to infection), eye examination/elective surgery for visual impairments due to nearsightedness, farsightedness or astigmatism or radial keratotomy; all corrective glasses, contact lenses or the use or acquisition of external prosthetic appliances or devices (except the artificial limb and hearing aid for Mobility and Hearing Support under the Recovery and Support Benefit) and prescriptions; or
- Any form of dental care or Surgery including the replacement of natural teeth, placement of denture and prosthetic services such as bridges and crowns or their replacement unless necessitated by Injury covered under the Emergency Accidental Out-patient Treatment Benefit; or
- Hospitalisation primarily for investigatory purposes, diagnosis, X-ray examination, general physical or medical examinations, not incidental to treatment or diagnosis of a covered Disability or any treatment which is not Medically Necessary and any preventive treatments, preventive medicines or examinations carried out by a Physician (except the Health Screening under Prevention Benefit), vitamins/food supplements and treatments specifically for weight reduction or gain; or
- Any treatment or investigation which is not Medically Necessary, or convalescence, custodial or rest care; or
- Any medical or physical conditions arising within the first 30 days of the Issue Date or Commencement Date of this rider, whichever is later, except for covered injury; or
- Ionizing radiation or contamination by radioactivity from any nuclear fuel or nuclear waste from process of nuclear fission or from any nuclear weapon material; or
- Expenses incurred for donation of any body parts or organ by the Insured and acquisition of the organ including all costs incurred by the donor during organ transplant and its complications. We will only reimburse the Reasonable and Customary Charges incurred on Major Organ/Bone Marrow Transplant Surgery for the Insured being the recipient, limited to once per Lifetime; or
- Out-Patient Kidney Dialysis Treatment where the first symptoms occur prior to or within 30 days from the Issue Date or Commencement Date, whichever is later; or
- Out-Patient Cancer Treatment Benefit where the first symptoms occur prior to or within 60 days from the Issue Date or Commencement Date, whichever is later; or
- Overseas treatment if Insured resides or travels outside Malaysia (excluding Singapore and Brunei) for more than 90 consecutive days; or
- Care or treatment that does not lead to recovery, conservation of the Insured's condition or restoration to the Insured's previous state of health.

Note: This list is not exhaustive. Please refer to the policy contract for the full list of exclusions.



## FOR YOUR ATTENTION

1. A-Plus Health 2 is an optional rider attachable to regular premium investment-linked plans, underwritten by AIA Bhd.
2. This brochure contains only a summary of the main features of the rider and is not exhaustive. It does not constitute a policy. You are advised to refer to the Sales Illustration and Product Disclosure Sheet for more details of the rider before purchasing, and refer to the terms and conditions in the policy for details of the features and benefits, exclusions and waiting periods under the policy.
3. Buying life insurance is a long-term financial commitment. You should satisfy yourself that the policy (including riders, if any) will best serve your needs and that the premium payable under the policy is an amount you can afford. To achieve this, we recommend that you speak to your Life Planner to perform a needs analysis and assist you in making an informed decision. You may also contact AIA Bhd. directly for more information.
4. If you cancel the basic policy to which this rider is attached, within the free-look period of 15 days, we will refund the unallocated premiums, value of units (if any), and policy charges that have been deducted less medical expenses (if any).
5. The Cost of Insurance for this plan is not guaranteed and AIA Bhd. may revise the Cost of Insurance by giving you 30 days' prior notice. In the event of revision of Cost of Insurance, you are required to pay additional premium.
6. The premium paid for the basic policy to which this rider is attached, which is inclusive of the premium apportioned to this rider may qualify you for an individual tax relief, subject to final decision of the Inland Revenue Board of Malaysia (LHDN).
7. Please note that premiums paid by organisations are subject to the applicable tax imposed by the Government of Malaysia at the prevailing rate.
8. Should you require more information about medical and health insurance, you may also refer to the introductory guide on "Medical and Health Insurance" via [www.liam.org.my](http://www.liam.org.my).
9. It may not be advantageous to switch from one insurance plan to another, as you may be subject to new underwriting requirements and waiting periods for the new plan.
10. AIA Vitality is a programme that supports and rewards its members for making healthier choices every day and is offered by AIA Health Services Sdn. Bhd. (199601016211 (388561-T)). Please visit <https://www.aia.com.my/en/aia-vitality.html> for further information.

## ABOUT AIA BHD.

AIA Bhd. is a leading insurer in Malaysia, where we have been privileged to do business since 1948. We offer a suite of financial solutions including Protection, Health, Employee Benefits, Mortgage and Retirement products to meet our customers' protection and financial security needs at every life stage. Through our wide and diverse distribution footprint which comprises of a 20,500 strong Life Planner force, our exclusive bank partner's branches nationwide as well as corporate sales teams and brokers, we give our customers the choice of deciding how, when and where they connect with us.

Part of the AIA Group, the largest independent publicly listed pan-Asian life insurance group, AIA Bhd. has the financial strength, experience, service centre network and a well-trained team of more than 2,600 employees to serve our 4.7 million customers nationwide. As at 30 June 2022, AIA Bhd.'s total asset worth was RM58.98 billion, with a paid-up capital of RM810 million.

Perlindungan perubatan tidak semestinya hanya wujud untuk anda sekiranya kejadian malang berlaku. Itulah sebabnya A-Plus Health 2<sup>1</sup> melangkaui lebih daripada jangkaan sebagai pelan perubatan komprehensif yang bukan sahaja melindungi anda tetapi juga memberikan ganjaran kepada anda untuk hidup sihat.

## BAGAIMANAKAH A-PLUS HEALTH 2 MEMBERI MANFAAT KEPADA ANDA?

### PERLINDUNGAN PERUBATAN KOMPREHENSIF

- Rawatan pesakit dalam dan pesakit luar
- Rawatan pesakit luar dialisis buah pinggang dan kanser
- Prosedur harian dan pembedahan
- Bantuan optikal
- Komplikasi bersalin tertentu
- Rawatan kecemasan pesakit luar akibat kemalangan

### HEALTH WALLET UNTUK MENYOKONG PERJALANAN KESIHATAN ANDA

Dapatkan wang yang dikreditkan kepada Health Wallet anda pada setiap tahun jika anda tidak membuat sebarang tuntutan, sehingga sebanyak 10 kali, boleh menggunakannya untuk manfaat yang berikut:

- Pencegahan
- Penjagaan Khas
- Penjagaan Pemulihan seumur hidup
- Mobiliti dan Bantuan Pendengaran
- Manfaat Kesihatan Mental
- Pendorong Perlindungan

AIA Bhd. adalah ahli PIDM.

<sup>1</sup> PERLINDUNGAN PERBADANAN INSURANS DEPOSIT MALAYSIA ("PIDM") UNTUK MANFAAT YANG DIBAYAR DARIPADA BAHAGIAN UNIT POLISI/PRODUK INI ADALAH TERTAKLUK KEPADA SYARAT-SYARAT TERTENTU. Sila rujuk Brosur Sistem Perlindungan Manfaat Takaful dan Insurans ("TIPS") PIDM atau hubungi AIA Bhd. atau PIDM (layari [www.pidm.gov.my](http://www.pidm.gov.my)).

**AIA Vitality**

### HEALTH REWARDS DENGAN AIA VITALITY<sup>2</sup>

Kami juga memberi ganjaran kepada anda atas usaha anda untuk mengekalkan kesihatan. Dengan AIA Vitality, anda boleh menikmati tambahan Health Rewards, bergantung kepada status AIA Vitality anda:

- Manfaat Penjagaan Hospitalisasi sehingga RM500
- Manfaat Peningkatan Bilik dan Penginapan Hospital – sehingga 100% daripada had harian
- Tahunan Health Wallet Booster – sehingga 10% daripada jumlah amaun yang tersedia dalam Health Wallet

Selain itu, jika anda mendaftar sebagai ahli AIA Vitality semasa membeli polisi dengan A-Plus Health 2 untuk anak anda (Insured), perlindungan anak anda juga layak untuk Health Rewards ini!

<sup>2</sup> Pelanggan yang berumur 16 tahun ke atas boleh mendaftar keahlian AIA Vitality dengan bayaran RM10 sebulan.

## A-PLUS HEALTH 2 MENYEDIAKAN PELBAGAI OPSYEN PENJIMATAN KOS YANG BERSESUAIAN DENGAN BAJET DAN KEPERLUAN ANDA

Anda dikehendaki berkongsi amaun atau peratusan tertentu daripada bil perubatan dan baki perbelanjaan yang layak akan ditanggung di bawah pelan ini.

#### RM500 Deduktibel setiap hilang upaya

Pilih opsyen ini jika anda ingin pelan perubatan dengan **perbelanjaan keluar dari poket yang tetap.**

#### RM500 Deduktibel tambah 20% Ko-insurans setiap hilang upaya, sehingga RM20,000

Pilih opsyen ini jika anda ingin pelan perubatan dengan **penjimatan kos yang lebih tinggi.**

#### RM20,000 Deduktibel setiap tahun dengan Opsyen Penukaran Auto semasa Umur 60 Tahun

Pilih opsyen ini jika anda memerlukan **perlindungan perubatan tambahan** kepada pelan perubatan sedia ada anda atau pelan perubatan yang dibekalkan oleh majikan anda.

Opsyen Penukaran Auto merujuk kepada opsyen tersedia semasa permohonan untuk bertukar secara automatic kepada opsyen penjimatan kos RM500 Deduktibel setiap hilang upaya tanpa pengunderaitan atau kekal kepada RM20,000 Deduktibel setiap tahun pada tahun polisi di mana Insured mencapai umur 60 tahun.

## APAKAH HEALTH WALLET?

Health Wallet adalah manfaat yang memberikan ganjaran kepada anda setiap tahun jika anda tidak membuat sebarang tuntutan, sehingga sebanyak 10 kali. Satu amaun akan ditambahkan ke dalam Health Wallet anda bergantung kepada pelan yang telah dipilih.

Health Wallet anda akan melengkapi perjalanan penjagaan kesihatan anda dengan manfaat-manfaat berikut:

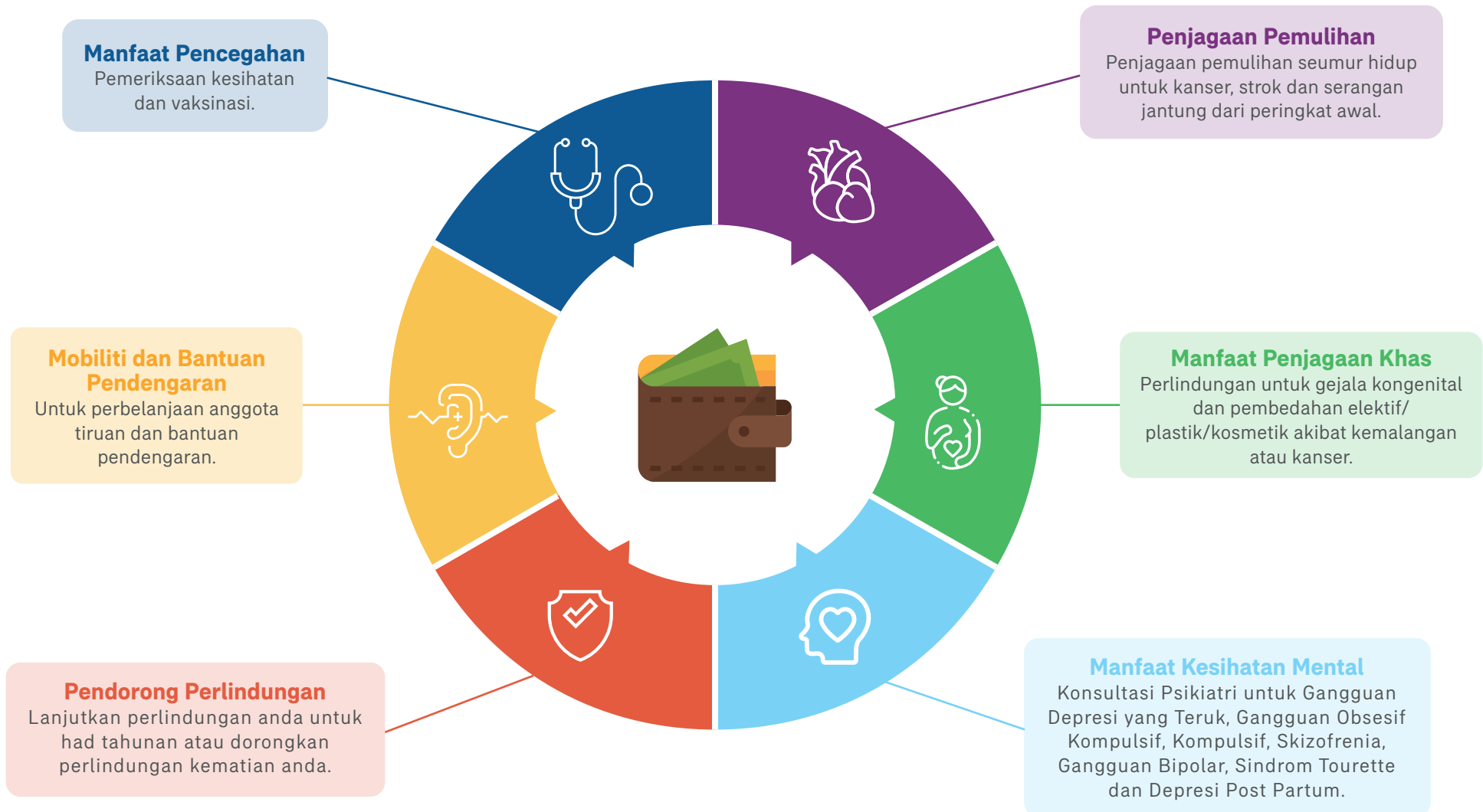

## DAPATKAN GANJARAN YANG LEBIH BANYAK DENGAN KEKAL SIHAT MELALUI AIA VITALITY



Sertai AIA Vitality untuk menikmati Health Rewards tanpa perlu membayar premium tambahan<sup>2</sup>.

Dapatkan mata AIA Vitality untuk setiap usaha yang anda lakukan untuk kekal sihat. Lebih banyak mata yang anda perolehi, lebih tinggi status AIA Vitality anda, sekaligus memberi anda ganjaran yang lebih baik. Health Rewards yang boleh anda atau anak anda nikmati termasuk:



**Gangsa**



**Perak**





**Emas**



**Platinum**



		Gangsa	Perak	Emas	Platinum
1	 <p><b>Peningkatan Bilik dan Penginapan Hospital</b> (apabila dimasukkan ke hospital)</p>	Tiada	Tiada	+50% daripada had harian Bilik dan Penginapan	+100% daripada had harian Bilik dan Penginapan
2	 <p><b>Manfaat Penjagaan Hospitalisasi</b> (apabila dimasukkan ke hospital)</p>	Tiada	Tiada	RM250	RM500
3	 <p><b>Health Wallet Booster</b> (pada ulang tahun)</p>	Tiada	Tiada	+5% daripada jumlah amaun Health Wallet setiap tahun	+10% daripada jumlah amaun Health Wallet setiap tahun

<sup>2</sup> Pelanggan yang berumur 16 tahun ke atas boleh mendaftar keahlian AIA Vitality dengan bayaran RM10 sebulan.

# BAGAIMANAKAH PELAN INI BERFUNGSI?



Puan Tan membeli A-LifeLink 2 dan melampirkan A-Plus Health 2 serta menyertai AIA Vitality.

- Umur** : 30
- Jumlah Diinsuranskan Asas** : RM100,000
- Pelan Perubatan dipilih** : A-Plus Health 2 (Pelan 200)
- Bilik & Penginapan** : RM200
- Opsyen Penjimatan Kos yang dipilih** : Deduktibel RM500 setiap hilang upaya Premium\*



Dengan kekal sihat, dia tidak melakukan sebarang tuntutan. Sebagai ganjaran, dia mendapat RM1,500 dikreditkan ke dalam Health Wallet untuk tahun berikut.

Dalam tahun yang sama, dia juga mencapai Status Emas AIA Vitality. Sebagai ganjaran, dia mendapat tambahan 5% (i.e. RM75) di atas amaun Health Wallet.

Untuk mengekalkan kesihatan, dia menggunakan Health Wallet untuk membayar pemeriksaan kesihatan dan vaksinasi.



Malangnya, dia terlibat dalam kemalangan yang serius dan memerlukan gantian anggota badan dan pembedahan plastik untuk parut di mukanya.

Sebagai ahli status Emas, apabila dimasukkan ke hospital dia layak untuk:

- Manfaat Penjagaan Hospitalisasi berjumlah RM250; dan
- Peningkatan Manfaat Bilik dan Penginapan Hospital ke RM300 sehari (i.e. tambahan 50% had harian daripada manfaat Bilik dan Penginapan Hospital).

Dan menggunakan amaun yang terdapat di dalam Health Walletnya untuk membayar anggota tiruan dan pembedahan plastik.



Dia pulih dengan baik dan teruskan kehidupan yang sihat.

\* Premium yang disebut adalah berdasarkan hayat standard/ sihat, kelas pekerjaan 1, bukan perokok, Jumlah Diinsuranskan A-LifeLink 2 RM100,000, Jumlah Diinsuranskan A-Plus CriticalCare RM100,000, A-Plus WaiverExtra dengan tempoh perlindungan sehingga umur 70, dan 70% dana equity, 30% dana fixed income.

# JADUAL MANFAAT A-PLUS HEALTH 2 SEKILAS PANDANG:

Manfaat	Pelan 200	Pelan 300
<b>Had Tahunan</b> (terpakai untuk perkara no.1 hingga no.12)	1,500,000	1,700,000
<b>Had Seumur Hidup</b>	Tiada Had	
<b>Opsyen Penjimatan Kos</b>	<ul style="list-style-type: none"> <li>• RM500 Deduktibel (terpakai bagi perkara no. 1 hingga no. 3) setiap hilang upaya*; atau</li> <li>• RM500 Deduktibel (terpakai bagi perkara no. 1 hingga no. 3) tambah 20% Ko-insurans (terpakai bagi perkara no. 1 hingga no. 5 dan no.7) setiap hilang upaya, sehingga RM20,000*; atau</li> <li>• RM20,000 Deduktibel (terpakai bagi perkara no. 1 hingga no. 3) setiap tahun dengan Penukaran Auto semasa umur 60 tahun</li> </ul> <p>* Opsyen Penjimatan Kos tidak terpakai untuk:</p> <ul style="list-style-type: none"> <li>• Rawatan kecemasan;</li> <li>• Manfaat Rawatan Pesakit Luar Untuk Kanser dan Dialisis Buah Pinggang; atau</li> <li>• Rawatan dicari di Kemudahan Penjagaan Kesihatan Kerajaan.</li> </ul>	
<b>Penjagaan Pesakit Dalam</b>		
<b>1. Bilik dan Penginapan Hospital</b> (tiada had terhadap bilangan hari setiap tahun)	200	300
<b>2. Unit Rawatan Rapi (ICU)</b> (tiada had terhadap bilangan hari setiap tahun)	Seperti caj yang dikenakan, tertakluk kepada Had Tahunan	
<b>3. Yuran-yuran Dalam Hospital Yang Berkaitan</b> <ul style="list-style-type: none"> <li>• Bekalan dan Perkhidmatan Hospital</li> <li>• Yuran Pembedahan</li> <li>• Yuran Bilik Pembedahan</li> <li>• Yuran Pakar Bius</li> <li>• Lawatan Pakar Perubatan Dalam Hospital (maksimum 2 lawatan sehari bagi setiap Pakar Perubatan)</li> <li>• Manfaat Penjagaan Harian (untuk kedua-dua anak muda dan orang tua, sehingga maksimum bilangan hari Bilik dan Penginapan Hospital)</li> </ul>		

Manfaat	Pelan 200	Pelan 300
<b>Penjagaan Pesakit Luar</b>		
<b>4. Pra-Hospitalisasi</b> (dalam tempoh 90 hari sebelum hospitalisasi) <ul style="list-style-type: none"> <li>• Ujian Diagnostik</li> <li>• Rundingan Doktor Pakar</li> <li>• Perubatan dan Rawatan</li> </ul>	Seperti caj yang dikenakan, tertakluk kepada Had Tahunan	
<b>5. Rawatan Selepas Hospitalisasi</b> <ul style="list-style-type: none"> <li>• Ujian Diagnostik</li> <li>• Rundingan Doktor Pakar</li> <li>• Perubatan dan Rawatan (i.e. fisioterapi, kiropraktik and akupunktur)</li> </ul>	<b>Keadaan Tidak Serius</b>	Seperti caj yang dikenakan (dalam tempoh 180 hari selepas keluar dari hospitalisasi)
	<b>Keadaan Serius</b>	Seperti caj yang dikenakan (dalam tempoh 365 hari selepas keluar dari hospitalisasi)
<b>6. Rawatan Dialisis Buah Pinggang Pesakit Luar dan Manfaat Rawatan Kanser Pesakit Luar</b>	Seperti caj yang dikenakan, tertakluk kepada Had Tahunan	
<b>7. Prosedur Harian dan Pembedahan</b>	Seperti caj yang dikenakan, tertakluk kepada Had Tahunan	
<b>8. Rawatan Kecemasan Pesakit Luar Akibat Kemalangan (termasuk pergigian) dan Rawatan Susulan selama 30 hari</b>	Seperti caj yang dikenakan, tertakluk kepada Had Tahunan	
<b>Penjagaan Tambahan</b>		
<b>9. Bantuan Optikal</b> <ul style="list-style-type: none"> <li>• Kanta Intraokular</li> </ul>	Sehingga 7,000 seumur hidup	
<b>10. Manfaat Komplikasi Bersalin Tertentu</b>	Sehingga 10,000 seumur hidup	
<b>11. Manfaat Rawatan Pesakit Luar Di Hospital</b> <ul style="list-style-type: none"> <li>• Bronkitis</li> <li>• Demam Denggi</li> <li>• Influenza</li> <li>• Pneumonia</li> </ul>	Sehingga 2,000 setiap hilang upaya, tertakluk kepada Had Tahunan.	Sehingga 3,000 setiap hilang upaya, tertakluk kepada Had Tahunan.
	Sehingga 4,000 setiap pengasingan, tertakluk kepada Had Tahunan.	Sehingga 6,000 setiap pengasingan, tertakluk kepada Had Tahunan.
<b>12. Penjagaan Kejururawatan di Rumah</b> (sehingga 180 hari seumur hidup)	Sehingga USD 1,000,000 setiap kejadian	
<b>13. Pemindahan dan Penghantaran Pulang Perubatan Kecemasan</b>	Sehingga USD 1,000,000 setiap kejadian	

Manfaat	Pelan 200	Pelan 300
<b>Health Wallet</b>		
	1,500	1,700
<b>Amaun Health Wallet Tahunan</b> (terpakai kepada perkara no. 14 hingga no. 18)	Amaun di atas akan ditambah ke Health Wallet pada setiap akhir tahun, tertakluk kepada tiada tuntutan dibuat bagi manfaat perkara no. 1 hingga no.12 pada tahun sebelum, sehingga sebanyak 10 kali.	
<b>14. Manfaat Pencegahan</b> <ul style="list-style-type: none"> <li>• Pemeriksaan Kesihatan</li> <li>• Penvaksinan</li> </ul>	Bagi Manfaat Pemeriksaan Kesihatan: <ul style="list-style-type: none"> <li>• Sehingga RM500 setiap tahun, tolak sebarang amaun yang perlu dibayar untuk penvaksinan dalam tahun tersebut, atau</li> <li>• Sehingga RM1,000 setiap 2 tahun, tolak sebarang amaun yang perlu dibayar untuk penvaksinan dalam 2 tempoh 2 tahun rider tersebut, tertakluk kepada jumlah amaun yang tersedia dalam Health Wallet.</li> </ul>	
	Bagi Penvaksinan: Sehingga RM500 setiap tahun, tolak sebarang amaun yang perlu dibayar untuk Pemeriksaan Kesihatan dalam tahun tersebut, tertakluk kepada jumlah amaun yang tersedia dalam Health Wallet.	
<b>15. Manfaat Penjagaan Khas</b> <ul style="list-style-type: none"> <li>• Gejala Kongenital</li> <li>• Pembedahan Elektif/ Plastik/ Kosmetik disebabkan oleh Kemalangan atau Kanser</li> </ul>	Seperti caj yang dikenakan, tertakluk kepada jumlah amaun yang tersedia dalam Health Wallet.	
<b>16. Manfaat Pemulihan dan Bantuan</b> <ol style="list-style-type: none"> <li>Bantuan Mobiliti dan Pendengaran               <ul style="list-style-type: none"> <li>• Anggota Tiruan</li> <li>• Alat Pendengaran</li> </ul> </li> <li>Penjagaan Pemulihan               <ul style="list-style-type: none"> <li>• Perlindungan bermula dari peringkat awal untuk:                   <ul style="list-style-type: none"> <li>• Kanser</li> <li>• Strok</li> <li>• Serangan Jantung</li> </ul> </li> </ul> </li> </ol>	Seperti caj yang dikenakan, tertakluk kepada jumlah amaun yang tersedia dalam Health Wallet.	
	<b>17. Manfaat Kesihatan Mental</b> Yuran Konsultasi Psikiatri untuk keadaan berikut: <ul style="list-style-type: none"> <li>• Gangguan Depresi Yang Teruk</li> <li>• Gangguan Obsesif Kompulsif</li> <li>• Skizofrenia</li> <li>• Gangguan Bipolar</li> <li>• Sindrom Tourette</li> <li>• Depresi Post Partum</li> </ul>	
	Sehingga 1,500 setiap tahun, tertakluk kepada jumlah amaun yang tersedia dalam Health Wallet.	

Manfaat	Pelan 200	Pelan 300
<b>Health Wallet</b>		
<b>18. Pendorong Perlindungan</b>	Jumlah amaun yang tersedia dalam Health Wallet akan dibayar: (a) untuk perbelanjaan layak sekiranya Had Tahunan telak digunakan sepenuhnya; atau (b) sekiranya Insured meninggal dunia, tertakluk kepada maksimum 2 kali ganda jumlah diinsuranskan pelan asas yang telah dilampirkan kepada A-Plus Health 2.	

Nota:

- Semua amaun yang ditunjukkan dalam Jadual Manfaat di atas adalah dalam Ringgit Malaysia (RM) dinyatakan sebaliknya.
- Jika anda memilih A-Plus Health 2 dengan tempoh perlindungan lebih pendek daripada pelan asas, amaun baki di dalam Health Wallet akan dikekalkan semasa tamat tempoh A-Plus Health 2 dan amaun ini akan dibayar sekiranya Insured meninggal dunia (tertakluk kepada maksimum dua (2) kali ganda Jumlah Diinsuranskan Pelan Asas yang telah dilampirkan kepada A-Plus Health 2), dengan syarat Pelan Asas masih berkuatkuasa.
- Kami hanya akan membayar balik Caj Munasabah dan Biasa atau perbelanjaan yang layak.
- Opsyen Penukaran Auto merujuk kepada opsyen tersedia semasa permohonan untuk bertukar secara automatic kepada opsyen penjimatan kos RM500 Deduktibel setiap hilang upaya tanpa pengunderaitan atau kekal kepada RM20,000 Deduktibel setiap tahun pada tahun polisi di mana Insured mencapai umur 60 tahun.

## SOALAN LAZIM

### S: Apakah itu A-Plus Health 2?

J: A-Plus Health 2 merupakan satu pilihan penambahan manfaat ("rider") yang boleh anda lampirkan dengan pelan premium tetap Insurans Berkaitan Pelaburan AIA. Ia bukan sahaja menyediakan anda dengan perlindungan perubatan yang komprehensif, malah ia juga merupakan penyelesaian kesihatan yang lengkap yang menyokong anda dari segi pencegahan ke hospitalisasi dan juga ke pemulihan.

Selain itu, A-Plus Health 2 juga memberikan ganjaran kepada anda atas usaha anda untuk mengekalkan kesihatan:

**Health Wallet:** Bergantung kepada pelan yang anda pilih, amaun yang tetap akan ditambah ke Health Wallet anda pada akhir setiap tahun, tertakluk kepada tiada tuntutan dibuat pada tahun sebelum, sehingga 10 kali. Health Wallet memberi anda manfaat tambahan seperti:

- pemeriksaan kesihatan dan pemvaksinan
- perlindungan untuk gejala kongenital dan pembedahan elektif/ plastic/ kosmetik disebabkan oleh kemalangan atau kanser
- prostetik luaran seperti anggota tiruan dan alat pendengaran
- penjagaan pemulihan untuk kanser, strok dan serangan jantung
- konsultasi Psikiatri untuk keadaan mental yang dilindungi.
- perlindungan kematian.

**Health Rewards:** Health Rewards adalah manfaat beriklan apabila anda mendaftar sebagai ahli AIA Vitality dan membeli A-Plus Health 2. Manfaat Health Rewards anda akan berubah bergantung kepada Status AIA Vitality anda apabila anda membuat tuntutan.

### S: Siapakah yang layak untuk membeli rider ini?

J: Pelan ini tersedia untuk individu yang berumur antara 14 hari hingga 70 tahun.

Pelan ini juga tersedia untuk kanak-kanak pra-kelahiran antara 13 hingga 35 minggu kehamilan dengan tempoh menunggu 30 hari dari tarikh lahir kanak-kanak.

### S: Apakah perbezaan antara Opsyen Penjimatan Kos yang tersedia?

J: • **RM500 Deduktibel bagi setiap Hilang Upaya\***

Bagi setiap keadaan kesihatan yang mengakibatkan kemasukan ke hospital, anda perlu membayar RM500 pertama daripada perbelanjaan Penjagaan Pesakit Dalam yang layak, manakala pelan itu akan menguruskan baki perbelanjaan yang layak.

**• RM500 Deduktibel tambah 20% Ko-insurans bagi setiap Hilang Upaya, sehingga RM20,000\***

Bagi setiap keadaan kesihatan yang mengakibatkan sebarang perbelanjaan Penjagaan Pesakit Dalam dan Penjagaan Pesakit Luar yang layak, anda perlu membayar RM500 pertama pada perbelanjaan Penjagaan Pesakit Dalam yang layak, serta tambahan 20% Ko-insurans pada perbelanjaan Penjagaan Pesakit Dalam dan Penjagaan Pesakit Luar yang layak, manakala pelan ini akan menjaga baki perbelanjaan yang layak.

Contoh: Jika jumlah perbelanjaan Penjagaan Pesakit Dalam dan Penjagaan Pesakit Luar yang layak bagi satu keadaan kesihatan ialah RM15,000.

Perbelanjaan Perubatan: RM15,000; Penjagaan Pesakit Dalam: RM10,000 + Penjagaan Pesakit Luar: RM5,000		
Anda Bayar		Pelan Perubatan meliputi baki
Deduktibel = <b>RM500</b>	20% Ko-insurans = <b>RM2,900</b>  20% x (10,000 – 500) pada perbelanjaan Penjagaan Pesakit Dalam + 20% x 5,000 pada perbelanjaan Penjagaan Pesakit Luar, sehingga 20,000	<b>RM11,600</b>

**• RM20,000 Deduktibel bagi setiap tahun dengan Penukaran Auto pada umur 60**

Untuk sebarang perbelanjaan Penjagaan Pesakit Dalam yang layak ditanggung dalam tempoh satu tahun, anda perlu membayar RM20,000 pertama, manakala pelan ini akan menguruskan baki perbelanjaan yang layak.

Opsyen Penukaran Auto merujuk kepada opsyen tersedia semasa permohonan untuk bertukar secara automatic kepada opsyen penjimatan kos RM500 Deduktibel setiap hilang upaya tanpa pengunderaitan atau kekal kepada RM20,000 Deduktibel setiap tahun pada tahun polisi di mana Insured mencapai umur 60 tahun.

\* Opsyen Penjimatan Kos tidak terpakai untuk:

- Rawatan Kecemasan;
- Manfaat Rawatan Selepas Hospitalisasi untuk Kanser dan Dialisis Buah Pinggang; atau
- Rawatan dicari di Kemudahan Penjagaan Kesihatan Kerajaan.

**S: Berapa lamakah saya dilindungi?**

J: Perlindungan rider ini adalah sehingga berumur 70, 80 atau 100 tahun atau selama tempoh 25 tahun bergantung pada pilihan anda, tertakluk kepada polisi asas mempunyai nilai akaun yang mencukupi untuk kos insurans rider ini, dan yuran dan caj polisi lain.

**S: Di manakah saya dilindungi?**

J: Rider ini menyediakan perlindungan di seluruh dunia. Walau bagaimanapun, jika anda menetap atau merantau keluar dari Malaysia untuk lebih dari 90 hari berturut-turut, anda tidak akan dilindungi untuk sebarang rawatan perubatan yang diterima di luar negara (kecuali Singapura dan Brunei). Sila ambil perhatian bahawa perlindungan di luar negara akan mengikut dengan Bayaran Munasabah dan Biasa dan Perlu Dari Segi Perubatan untuk rawatan yang sama di Malaysia.

**S: Adakah kos insurans saya meningkat apabila umur saya meningkat?**

J: Kos Insurans bagi rider ini ditolak bergantung pada umur anda yang telah dicapai, ia akan meningkat apabila anda menjadi tua.

**S: Adakah kos insurans bagi rider ini terjamin?**

J: Kos Insurans untuk pelan ini adalah tidak dijamin, anda perlu membayar premium tambahan jika Kos Insurans disemak semula. Kita berhak untuk menyemak semula Kos Insurans dengan memberi 30 hari notis bertulis.

**S: Apakah yuran-yuran dan caj-caj yang perlu saya bayar?**

J: Caj-caj termasuk Caj Bulanan Perkhidmatan Perubatan dan Kos Insurans.

**S: Adakah premium-premium yang dibayar untuk rider ini layak mendapat pelepasan cukai?**

J: Ya, premium yang diagihkan kepada rider penolakan unit ini mungkin melayakkan anda mendapat pelepasan cukai peribadi, tertakluk kepada keputusan muktamad Lembaga Hasil Dalam Negeri Malaysia.

**S: Bolehkan saya mengeluarkan amaun di dalam Health Wallet?**

J: Tidak, amaun di dalam Health Wallet tidak boleh dikeluarkan dan hanya boleh digunakan untuk manfaat yang disenaraikan.

**S: Apakah pengecualian-pengecualian utama untuk rider ini?**

J: Rider ini tidak melindungi:

- Penyakit Sedia Ada;
- Rawatan atau Pembedahan untuk Penyakit Tertentu untuk tempoh 120 hari dari Tarikh Penyertaan atau Tarikh Mula, yang mana kemudiannya; atau
- Sebarang keabnormalan perubatan atau fizikal yang wujud pada masa kelahiran, serta keabnormalan fizikal neo-natal yang berkembang dalam tempoh enam (6) bulan dari masa kelahiran. Ini akan termasuk:
  - (a) Segala jenis hernia dan epilepsi kecuali apabila disebabkan oleh sesuatu trauma yang berlaku selepas tarikh Insured dilindungi secara berterusan di bawah Kontrak Tambahan Hospitalisasi yang berkaitan, dan
  - (b) Sebarang keadaan kongenital atau keadaan keturunan yang telah menjadi nyata atau didiagnosis sebelum Insured mencapai umur tujuh belas (17) tahun; kecuali Gejala Kongenital yang dilindungi di bawah Manfaat Penjagaan Khas.
- Sebarang Hilang Upaya yang diakibatkan oleh memusnahkan diri atau kecederaan diri yang disengajakan, pendedahan kepada bahaya secara sengaja atau sebarang cubaan memusnahkan diri dalam keadaan siuman atau tidak siuman; atau
- Sebarang Hilang Upaya yang diakibatkan oleh Peperangan, sama ada diisytiharkan ataupun tidak, mogok, rusuhan, perang saudara, revolusi atau sebarang operasi ketenteraan; atau
- Berkhidmat dalam angkatan bersenjata semasa peperangan yang diisytiharkan ataupun tidak diisytiharkan atau semasa di bawah perintah untuk operasi ketenteraan atau pemulihan ketenteraman awam; atau
- Sebarang pelanggaran atau cubaan untuk melanggar undang-undang atau menentang daripada ditahan; atau Kehamilan, keguguran atau melahirkan anak (kecuali Komplikasi Bersalin yang dilindungi di bawah Manfaat Komplikasi Bersalin Tertentu, yang hanya terpakai selepas 1 tahun dari Tarikh Penyertaan atau Tarikh Mula, yang mana kemudiannya); atau
- Penyakit mental atau penyakit saraf (kecuali keadaan-keadaan yang dilindungi di bawah Manfaat Kesihatan Mental), rawatan ketagihan arak, atau penyalahgunaan dadah atau sebarang komplikasi lain yang timbul daripadanya atau sebarang pengambilan dadah secara tidak sengaja yang tidak dipreskripsikan oleh Doktor yang merawat; atau
- Pembedahan Elektif/Plastik/Kosmetik (kecuali Pembedahan Elektif atau Plastik atau Kosmetik disebabkan oleh Kemalangan atau Kanser di bawah Manfaat Penjagaan Khas), khatan (kecuali khatan akibat jangkitan), pemeriksaan mata / pembedahan elektif untuk kecacatan penglihatan akibat keterlihatan, penglihatan atau astigmatisme atau radang keratotomy; semua cermin mata pembedahan, kanta lekap atau penggunaan atau perolehan peralatan atau peranti prostetik luaran (kecuali anggota palsu dan bantuan pendengaran untuk Mobiliti dan Bantuan Pendengaran di bawah Penjagaan Pemulihan ) dan preskripsinya; atau



- Sebarang bentuk rawatan atau Pembedahan pergigian termasuk penggantian gigi asal, penggantian gigi palsu dan perkhidmatan prostetik seperti titian gigi (“bridges”) dan korona (“crowns”) atau penggantinya, melainkan jika diperlukan Kecederaan yang dilindungi di bawah Manfaat Rawatan Pesakit Luar Pesakit Kecemasan; atau
- Hospitalisasi terutamanya untuk tujuan penyiasatan, diagnosis, pemeriksaan sinar-X, pemeriksaan fizikal atau perubatan am, tidak berkaitan dengan rawatan atau diagnosis Hilang Upaya yang dilindungi atau sebarang rawatan yang tidak Perlu Dari Segi Perubatan dan apa-apa rawatan pencegahan, ubat atau pemeriksaan pencegahan yang dijalankan oleh Pakar Perubatan (kecuali Pemeriksaan Kesihatan di bawah Manfaat Pencegahan), vitamin/makanan tambahan dan rawatan khusus untuk mengurangkan atau menaikkan berat badan; atau
- Sebarang rawatan atau siasatan yang tidak Perlu Dari Segi Perubatan, atau penyembuhan, penjagaan atau rehat pulih; atau
- Sebarang keadaan perubatan atau fizikal yang timbul dalam tempoh tiga puluh (30) hari pertama dari Tarikh Penyertaan atau Tarikh Mula Kontrak Tambahan Hospitalisasi yang berkaitan, yang mana kemudian, kecuali Kecederaan Dilindungi; atau
- Radiasi pengionan atau pencemaran radioaktif daripada apa-apa bahan api nuklear atau sisa nuklear daripada proses pembelahan nuklear atau daripada apa-apa bahan senjata nuklear. Atau
- Perbelanjaan yang dilakukan untuk mendermakan mana-mana bahagian badan atau organ oleh Insured dan pemerolehan organ termasuk semua kos yang dilakukan oleh penderma semasa pemindahan organ dan komplikasinya. Kami hanya akan membayar balik Caj Munasabah dan Biasa yang dikenakan ke atas Pembedahan Pemindahan Organ Utama/Sumsum Tulang untuk Insured sebagai penerima, terhad kepada sekali seumur hidup; atau
- Rawatan Dialisis Buah Pinggang Pesakit Luar yang mana gejala-gejala yang pertama kali berlaku sebelum atau dalam tempoh 30 hari dari Tarikh Penyertaan atau Tarikh Mula, yang mana kemudian; atau
- Manfaat Rawatan Kanser Pesakit Luar yang mana gejala-gejala yang pertama kali berlaku sebelum atau dalam tempoh 60 hari dari Tarikh Penyertaan atau Tarikh Mula, yang mana kemudian; atau
- Rawatan di luar negara jika Insured tinggal atau mengembara di luar Malaysia (kecuali Singapura dan Brunei) selama lebih daripada 90 hari berturut-turut ; atau
- Penjagaan atau rawatan yang tidak membawa kepada pemulihan, pemuliharaan keadaan Pihak Diinsuranskan atau pemulihan kepada keadaan kesihatan Pihak Diinsuranskan sebelumnya.

Nota: Senarai ini tidak lengkap. Sila rujuk kontrak polisi untuk senarai penuh pengecualian.

## UNTUK PERHATIAN ANDA

1. A-Plus Health 2 ialah rider pilihan yang boleh dilampirkan pada pelan berkaitan pelaburan premium biasa, yang ditaja jamin oleh AIA Bhd.
2. Risalah ini hanya mengandungi ringkasan ciri-ciri utama penanggung dan tidak lengkap. Ia tidak membentuk dasar. Anda dinasihatkan untuk merujuk kepada Ilustrasi Jualan dan Helaian Pendedahan Produk untuk butiran lanjut mengenai penanggung sebelum membeli, dan merujuk kepada terma dan syarat dalam polisi untuk butiran ciri dan faedah, pengecualian dan tempoh menunggu di bawah polisi.
3. Membeli insurans hayat adalah komitmen kewangan jangka anjang. Anda harus berpuas hati bahawa polisi (termasuk rider, jika ada) akan memenuhi keperluan anda dengan sebaiknya dan premium yang perlu dibayar di bawah polisi adalah jumlah yang anda mampu. Untuk mencapai matlamat ini, kami mengesyorkan agar anda bercakap dengan Perancang Kehidupan anda untuk melakukan analisis keperluan dan membantu anda membuat keputusan termaklum. Anda juga boleh menghubungi AIA Bhd. Untuk maklumat lanjut.
4. Jika anda membatalkan polisi asas yang dilampirkan penanggung ini, dalam tempoh tinjauan percuma selama 15 hari, kami akan membayar balik premium yang tidak diperuntukkan, nilai unit (jika ada), dan caj polisi yang telah ditolak perbelanjaan perubatan (jika ada).
5. Kos Insurans untuk pelan ini tidak dijamin dan AIA Bhd. boleh menyemak Kos Insurans dengan memberi anda notis awal 30 hari. Sekiranya berlaku semakan Kos Insurans, anda dikehendaki membayar premium tambahan.
6. Premium yang dibayar untuk polisi asas yang dilampirkan oleh rider ini, yang termasuk premium yang diagihkan kepada rider ini mungkin melayakkan anda mendapat pelepasan cukai individu, tertakluk kepada keputusan muktamad Lembaga Hasil Dalam Negeri Malaysia (LHDN).
7. Sila ambil perhatian bahawa premium yang dibayar oleh organisasi adalah tertakluk kepada cukai terpakai yang dikenakan oleh Kerajaan Malaysia pada kadar semasa.
8. Sekiranya anda memerlukan maklumat lanjut tentang insurans perubatan dan kesihatan, anda juga boleh merujuk kepada panduan pengenalan mengenai “Insurans Perubatan dan Kesihatan” melalui [www.liam.org.my](http://www.liam.org.my).
9. Mungkin tidak berfaedah untuk bertukar daripada satu pelan insurans kepada yang lain, kerana anda mungkin tertakluk kepada keperluan pengunderraitan baharu dan tempoh menunggu untuk pelan baharu itu.
10. AIA Vitality ialah program yang menyokong dan memberi ganjaran kepada ahlinya kerana membuat pilihan yang lebih sihat setiap hari dan ditawarkan oleh AIA Health Services Sdn. Bhd. (199601016211 (388561-T)). Sila layari <https://www.aia.com.my/en/aia-vitality.html> untuk maklumat lanjut.

## MENGENAI AIA BHD.

AIA Bhd., adalah sebuah syarikat insurans terkemuka di Malaysia, di mana kami mendapat penghormatan menjalankan perniagaan sejak 1948. Kami menawarkan pelbagai penyelesaian kewangan termasuk Perlindungan, Kesihatan, Manfaat Pekerja, Gadai Janji dan Persaraan untuk memenuhi keperluan dan jaminan kewangan pelanggan kami pada setiap peringkat kehidupan. Melalui rangkaian pengedaran yang pelbagai dengan kekuatan pasukan agensi seramai 20,500 Perancang Hayat, cawangan rakan kongsi bank yang eksklusif di seluruh negara serta pasukan jualan korporat dan broker, kami memberi para pelanggan pilihan dalam menentukan bagaimana, bila dan di mana mereka menghubungi kami.

Sebahagian daripada Kumpulan AIA, kumpulan insurans hayat pan-Asia tersenarai awam terbesar dan bebas, AIA Bhd. mempunyai kekukuhan kewangan, pengalaman, rangkaian pusat perkhidmatan serta pasukan terlatih terdiri daripada lebih 2,600 kakitangan yang memberi perkhidmatan kepada 4.7 juta pelanggan kami di seluruh negara. Sehingga 30 Jun 2022, jumlah aset AIA Bhd. bernilai RM58.98 bilion, dengan modal berbayar sebanyak RM810 juta.

(This page is intentionally left blank)  
(Muka surat ini sengaja dibiarkan kosong)  
(此页是特意留着空白的)

医疗保护不应该只在不幸发生时为您提供。这就是为什么A-Plus Health 2<sup>1</sup>作为一项全面的健康计划，不仅可以保护您，还可以奖励您的健康生活。



## A-PLUS HEALTH 2 能带给您什么利益?



### 全面健康保障

- 住院和门诊护理
- 门诊洗肾及门诊癌症治疗
- 日间护理程序及手术
- 视觉辅助
- 特定产妇并发症
- 紧急意外门诊治疗



### HEALTH WALLET辅助您的健康道路

金额将存入您的Health Wallet若您每年没有任何索赔，可存高达十次，您的Health Wallet可用于以下利益：

- 预防
- 特殊护理
- 终身复原护理
- 行动及听觉辅助
- 精神健康利益
- 保障提升

AIA Vitality

### AIA VITALITY的健康奖励<sup>2</sup>

我们也会奖励您为了保持健康的付出。有了AIA Vitality，您可享受额外的Health Rewards。额外的Health Rewards会根据您的AIA Vitality级别而改变：

- 住院护理福利高达RM500
- 住院与膳食升级 - 高达至100%的每日限额
- 年度Health Wallet Booster - 高达Health Wallet总数额的10%

此外，如果您在为您的孩子（投保人）购买A-Plus Health 2保单时注册成为AIA Vitality会员，您孩子的保险也将有权获得此健康奖励！

<sup>2</sup> 16岁或以上的客户可以每月RM10的费用注册成为AIA Vitality会员。

## A-PLUS HEALTH 2 提供多种节约成本选项, 以满足您的预算和需求

您需要分担一定的数额或百分比的医疗费用，合格费用的余额将由该计划承保。

#### 每项残疾RM500扣除额

可选择此选项若您正在寻找包含**固定自付费用**的医疗计划。

#### 每项残疾RM500扣除额加20%的共同保险最高至RM20,000

可选择此选项若您正在寻找**更节约成本**的医疗计划，请选择此选项。

#### 每年RM20,000扣除额, 60岁时自动转换选项

可选择此选项若您需要**额外的医疗保护**附加在现有的医疗计划或雇主提供的医疗计划。

自动转换选项是指在申请期间可用的选项，在投保人年满60岁的保单周年无需承保即可自动将节约成本选项转换为每次残疾RM500扣除额或保持每年RM20,000扣除额。

AIA Bhd.是PIDM的成员。

<sup>1</sup> Perbadanan Insurans Deposit Malaysia ("PIDM") 就保险保单/产品下单位部分应支付之保险利益的保障是有限性的。请参阅PIDM的保险及伊斯兰保险利益保障制度的小册子或联络AIA Bhd.或PIDM (请浏览www.pidm.gov.my)。

# 什么是HEALTH WALLET?

Health Wallet是一项利益奖励您当您每年未提出索赔,最多可获得10次奖励。数额将根据所选的计划添加到您的Health Wallet。

您的Health Wallet将通过以下利益补充您的健康保健之旅:

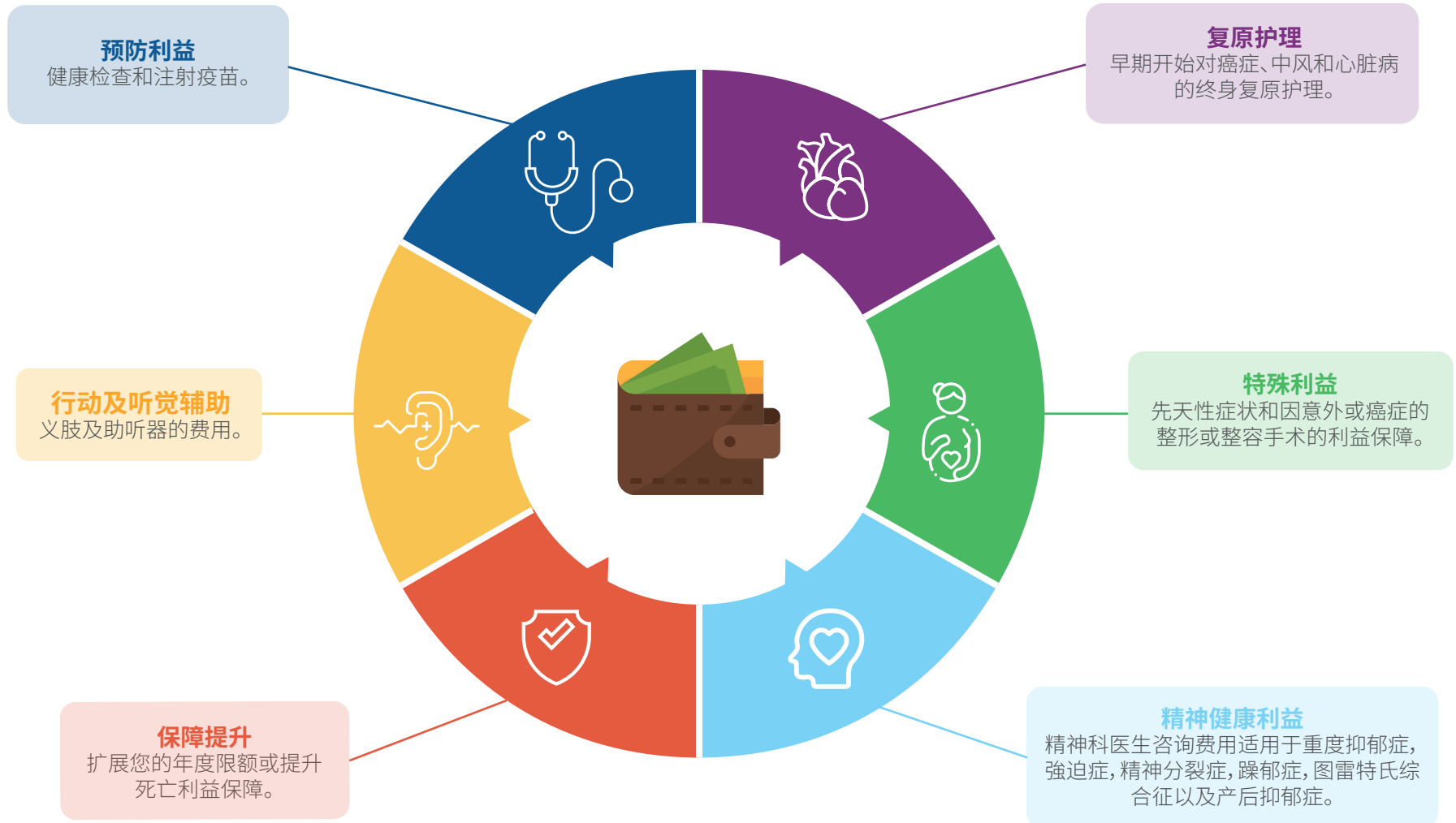

## 通过AIA Vitality保持健康并获得更多奖励



加入AIA Vitality即可享有额外的Health Rewards而无需支付任何额外保费<sup>2</sup>。

您为保持健康所做的努力均可赚取AIA Vitality积分。您赚取的积分越多，您的AIA Vitality级别就越高，您的奖励也就越丰厚。您或您的孩子可以享有的Health Rewards包括：



	铜	银	金	白金
<b>1</b>  <b>住院与膳食升级</b> (入院时)	不适用	不适用	每日住院与膳食限额 <b>+50%</b>	每日住院与膳食限额 <b>+100%</b>
<b>2</b>  <b>住院护理福利</b> (入院时)	不适用	不适用	<b>RM250</b>	<b>RM500</b>
<b>3</b>  <b>Health Wallet Booster</b> (每周年纪念日时)	不适用	不适用	每年 <b>+5%</b> 于Health Wallet的总额	每年 <b>+10%</b> 于Health Wallet的总额

<sup>2</sup> 16岁或以上的客户可以每月RM10的费用注册成为AIA Vitality会员。

## 此计划如何运作?



陈太太购买A-LifeLink 2并附加A-Plus Health 2及注册于AIA Vitality。

**年龄** : 30  
**基本计划保额** : RM100,000  
**所选的计划** : A-Plus Health 2 (计划200)  
**住院与膳食** : RM200  
**所选的节约成本选项** : 每项残疾RM500扣除额  
**保费\*** : 每月RM292



由于保持健康,她没有任何索赔。作为奖励,她那一年获得了RM1,500存入于她的 Health Wallet。

在同一年里,她达到了AIA Vitality的金级别。作为奖励,她获得额外Health Wallet 数额的5% (即RM75)。

为了继续保持健康,她使用Health Wallet来支付她的健康检查和注射疫苗。



不幸的是,她发生了严重的意外且需要更换肢体和整形手术治疗面部的疤痕。

身为一位AIA Vitality金级别的会员,入院时她享有:

- RM250的住院护理福利;及
- 每日住院与膳食利益升级至RM300 (即所选住院与膳食利益的额外50%每日限额)。

并使用她Health Wallet里拥有的数额来支付她的义肢和整形手术。



她恢复得很好,并继续过着健康的生活。

## A-PLUS HEALTH 2的利益表:

利益	计划200	计划300
<b>年度限额</b> (适用于第1至12项)	1,500,000	1,700,000
<b>终身限额</b>	没有限额	
<b>节约成本选项</b>	<ul style="list-style-type: none"> <li>• 每项残疾RM500扣除额 (仅适用于项目1至3)*; 或</li> <li>• 每项残疾RM500扣除额 (仅适用于项目1至3) 加20%的共同保险最高至RM20,000 (仅适用于项目1至5和项目7)*; 或</li> <li>• 每年RM20,000扣除额 (仅适用于项目1至3), 60岁时自动转换选项。</li> </ul> <p>* 节约成本选项不适用于:</p> <ul style="list-style-type: none"> <li>• 紧急处理;</li> <li>• 癌症和肾透析的出院后治疗福利;或</li> <li>• 在政府医疗机构寻求治疗。</li> </ul>	
<b>住院护理</b>		
<b>1. 住院与膳食利益</b> (每年无天数上限, 每日最高不可超出所示数额)	200	300
<b>2. 深切治疗部利益</b> (每年无天数上限)	照单赔偿, 以年度限额为准。	
<b>3. 住院相关费用</b> <ul style="list-style-type: none"> <li>• 医院供应及服务</li> <li>• 手术费</li> <li>• 手术室费用</li> <li>• 麻醉剂费用</li> <li>• 住院期间的医生诊查费 (每位医师最高2次于每一天)</li> <li>• 监护人每日 (适用于小孩&amp;长辈, 可多达住院与膳食的天数上限)</li> </ul>		

\* 保费报价基于标准/健康生活、职业等级1、非吸烟者、A-LifeLink 2保额为RM100,000、A-Plus CriticalCare 保额为RM100,000、A-Plus WaiverExtra且保障期限至70岁, 70%股票基金和30%固定收益基金。

利益	计划200	计划300
<b>门诊护理</b>		
<b>4. 住院前利益 (住院前90天内)</b> • 诊断检查利益 • 专科咨询利益 • 医药及治疗利益	照单赔偿, 以年度限额为准。	
<b>5. 住院后治疗利益</b> • 化验诊断利益 • 专科咨询利益 • 医药及治疗利益 (包括物理, 脊椎推拿和针灸疗法)	<b>非严重病况</b>	照单赔偿, 以年度限额为准。 (出院后180天以内)
	<b>严重病况</b>	照单赔偿, 以年度限额为准。 (出院后365天以内)
<b>6. 门诊洗肾治疗利益以及门诊癌症治疗利益</b>	照单赔偿, 以年度限额为准。	
<b>7. 日间护理程序及手术利益</b>	照单赔偿, 以年度限额为准。	
<b>8. 紧急意外门诊治疗利益 (包括牙科治疗) 以及30天的后续治疗利益</b>	照单赔偿, 以年度限额为准。	
<b>额外护理</b>		
<b>9. 视觉辅助</b> • 人工晶体利益	终生最高至7,000, 以年度限额为准。	
<b>10. 特定产妇并发症的利益</b>	终生最高至10,000, 以年度限额为准。	
<b>11. 医院门诊疾病治疗利益</b> • 支气管炎 • 骨痛热症 • 流感 • 肺炎	每项索赔事故 最高至2,000, 以年度限额为准。	每项索赔事故 最高至3,000, 以年度限额为准。
<b>12. 住家看护利益</b> (终生限额最高180天)	每宗最高至4,000, 以年度限额为准。	每宗最高至6,000, 以年度限额为准。
<b>13. 紧急医药拯救及遣返</b>	每个事件最高至USD 1,000,000	

利益	计划200	计划300
<b>Health Wallet</b>		
	1,500	1,700
<b>每年Health Wallet数额</b> (适用于第14至18项)	若在前一年的第1至12项无任何索赔, 上述数额将每年 (年终) 累积于Health Wallet, 高达十次。	
<b>14. 预防利益</b> • 健康检查 • 疫苗注射	健康检查利益: • 每年最高至RM500, 减去当年应付的任何疫苗注射数额, 或 • 每2年最高至RM1,000, 减去2年里应付的疫苗注射数额, 以Health Wallet中的总额为准。  疫苗注射: 每年最高至RM500, 减去应付的健康检查数额, 以Health Wallet中的总额为准。	
<b>15. 特殊利益</b> • 先天性症状 • 因意外或癌症的整型或整容手术	照单赔偿, 以Health Wallet中的总额为准。	
<b>16. 复原及支配利益</b> i. 行动及听觉辅助 • 义肢 • 助听器复原护理 ii. 复原护理 保障从早期阶段开始: • 癌症 • 中风 • 心脏病	照单赔偿, 以Health Wallet中的总额为准。	
<b>17. 精神健康利益</b> 精神科医生咨询费用适用于以下状况: • 重度抑郁症 • 强迫症 • 精神分裂症 • 躁郁症 • 图雷特氏综合征 • 产后抑郁症	每年最高至RM1,500, 以Health Wallet中的总额为准。	

Benefits	Plan 200	Plan 300
<b>Health Wallet</b>		
<b>18. 保障提升</b>	Health Wallet的总额将被支付： (a) 在年度限额被完全支付之后的剩余合格费用，或 (b) 在受保人死亡之后，最多为A-Plus Health 2所附基本计划承保数额的2倍。	

注意：

1. 除非另有说明，否则上述利益表中显示的所有数字均以马币为准 (RM)。
2. 如果您选择的A-Plus Health 2保障期限短于基本计划，则Health Wallet中的数额将在附条到期时被锁定，并在受保人死亡时支付 (上限为该附条所附基本计划承保数额的2倍)，前提是基本计划仍然有效。
3. 我们仅支付上述利益列表中符合条件的利益所产生的一般合理费用。
4. 自动转换选项是指在申请期间可用的选项，在受保人年满60岁的保单周年无需承保即可自动将节约成本选项转换为每次残疾RM500扣除额或保持每年RM20,000扣除额。

## 常见问题

### 问: 什么是A-Plus Health 2?

答: A-Plus Health 2是一项自选的附加利益(“附条”), 您可将此附条加到AIA的定期保费投资联结保险计划中。不仅为您提供全面的健康保障, 还提供完整的健康解决方案, 为您提供支持从预防到住院和复原。

除此之外, A-Plus Health 2还会奖励您保持健康的付出:

**Health Wallet:** 根据您选择的计划, 若在上一年无任何索赔, 一笔数额将会在年底存入您的Health Wallet, 高达十次。Health Wallet为您提供额外的利益, 例如:

- 健康检查和注射疫苗,
- 先天性症状和因意外或癌症的整形或整容手术的保障,
- 外部修复术例如义肢及助听器复原护理,
- 癌症, 中风, 心脏病的复原护理,
- 精神科医生咨询适用于所涵盖的精神状况, 和
- 额外死亡保障。

**Health Rewards:** Health Rewards是当您注册为AIA Vitality会员并购买附加A-Plus Health 2的保单时提供的利益。在您提出索赔时, 您的Health Rewards将会根据您的Health Rewards级别而有所不同。

### 问: 谁符合资格获得此附条的承保?

答: 该计划提供年龄在14天至70岁之间的人士。该计划也提供于妊娠13至35周的预产儿, 从孩子出生日起有30天的等待期。

### 问: 提供的节约成本选项之间有什么区别?

答: • **每项残疾RM500扣除额\***

对于每个导致入院的情况, 您将需要支付合理的住院护理费用的首RM500, 而该计划将负责合理费用的余额。

• **每项残疾RM500扣除额加20%的共同保险最高至RM20,000\***

对于每个导致任何合理的住院护理和门诊护理费用的情况, 您将需要支付合理的住院护理费用的首RM500, 另加合理的住院护理和门诊护理费用的20%共同保险, 而计划将负责合理费用的余额。

例: 若单一病况的合理的住院护理和门诊护理费用总额为RM15,000。

医疗费用: RM15,000, 即住院护理: RM10,000 + 门诊护理: RM5,000		
	您需要支付	医疗计划涵盖剩余的
扣除额 = <b>RM500</b>	20% 共同保险 = <b>RM2,900</b>  每项残疾 $20\% \times (10,000 - 500)$ 住院护理费用 + $20\% \times 5,000$ 门诊护理费用 最高至RM20,000	<b>RM11,600</b>



**• 每年RM20,000扣除额, 60岁时自动转换选项**

对于一年内发生的任何合理的住院护理费用, 您将需要支付首RM20,000, 而计划将负责合理费用的余额。

自动转换选项是指在申请期间可用的选项, 在受保人年满60岁的保单周年无需承保即可自动将节约成本选项转换为每次残疾RM500扣除额或保持每年RM20,000扣除额。

\* 节约成本选项不适用于:

- 紧急处理;
- 癌症和肾透析的出院后治疗福利; 或
- 在政府医疗机构寻求治疗。

**问: 我的保障期限是多久?**

答: 此附条的保障期限可最高至70岁, 80岁, 100岁或25年取决于您的选择, 并受限于基本计划有足够的账户价值以支付附条的保险费用和其他保单费用和收费。

**问: 我在哪里获得保障?**

答: 此附条提供全球保障。但是, 若您在马来西亚境外居住或旅行超过90天, 您将无法获得任何在海外接受的医疗保障 (新加坡和文莱除外)。海外承保需符合马来西亚当地同等待遇的治疗的合理、惯例和医疗必要费用进行。

**问: 此附条的保险费用是否会随着我的年龄增长而增加?**

答: 由于此附条的保险费用是根据您的年龄扣除的, 因此保险费用会随着您年龄的增加而增加。

**问: 此附条的保险费用是否获得保证?**

答: 此附条的保险费用是不受保证的。您将需要支付额外的保费若保险费用有修改。我们有权修改此附条的保险费并提前30天书面通知您。

**问: 我必须支付哪些费用和收费?**

答: 费用包括每月医疗服务收费和保险费用。

**问: 为此附条支付的保费是否享受所得税减免?**

答: 是的, 分摊到该单位的保费扣除附条可使您有资格获得个人税收减免, 具体取决于马来西亚内陆税局的最终决定。

**问: 我可以从Health Wallet中提取资金吗?**

答: 不可以, Health Wallet里的数额无法提取, 仅用于符合规定的利益。

**问: 此附条有哪些不受保情况?**

答: 此附条不保障:

- 原已存在的症状;
- 特定疾病的治疗或手术, 发生在发出日期或生效日期后的首120天内, 视何者为后;
- 任何医药或身体异常状况发生在出生时或出生后六 (6) 个月内出现在新生儿的身体异常状况, 这 will 包括:
  - (a) 所有类型的癫痫和疝气, 除非根据相关的附条住院合约, 受保人持续受保后所发生的创伤而引起, 并且
  - (b) 在受保人满十七 (17) 岁之前所显现或被诊断出的任何先天或遗传性疾病; 除非特殊利益涵盖。
- 任何医药或身体状况, 除了受保伤势, 发生在发出日期或相关附加住院合约生效日期后的首30天内, 视何者为后;
- 神智清醒或不清醒的情况下自残, 自我伤害, 蓄意置身于危险或企图自残;
- 任何由已宣布或未宣布的战争, 罢工, 暴乱, 内战, 或革命或任何军事行动;
- 参与任何装部队在已宣布或未宣布的战争服务, 或被命令参与军事活动或在公共维安部队里服务;
- 任何违反或企图违反法律或拒捕;

- 怀孕, 流产或分娩 (除了在特定产妇并发症的利益里所规定的产后并发症, 仅适用于在发出日期或生效日期后的1年后, 视何者为后);
- 精神或神经失调 (除了在精神健康利益所涵盖的状况), 酗酒治疗, 滥用药物, 任何其它并发症或服用任何未经治疗医生的处方药物;
- 选择性 / 整型 / 整容手术 (除了在特殊利益所涵盖的因意外或癌症的选择性 / 整型 / 整容手术), 包皮环切 (除了因感染导致的包皮环切), 因近视, 远视或散光或放射状角膜切开术引起视力障碍的眼科检查 / 选择性手术, 所有的修正眼镜, 隐形眼镜或使用或获取外部假体器具或装置 (除了在复原及支配利益的行动及听觉辅助所涵盖的假肢和助听器) 和处方;
- 任何形式的牙科护理或手术, 包括更换天然牙齿, 放置义齿和假肢服务, 如桥梁和牙冠或更换, 除了因紧急意外门诊治疗利益所涵盖的创伤;
- 以检验调查为主的住院, 诊断, X-光诊断检验, 普通身体或医药检验, 或非医学上必要的治疗, 或医师执行的预防性治疗及药物 (预防利益下的健康检查除外), 或为减重和增重的维他命 / 食物补充及治疗;
- 任何治疗或调查, 并无需医疗的, 或疗养, 监护或休养护理;
- 任何医药或身体状况, 除了受保伤势, 发生在附加住院合约发出日期或相关生效日期后的首30天内, 视何者为后; 或
- 任何核子分裂或武装所释放的核子燃料及废物所造成的离子放射或放射性污染;
- 受保人捐赠任何身体部位或器官和获得器官所产生的费用, 包括捐赠者在移植过程中发生的所有费用及其并发症。我们只会赔偿受保人作为接收者的主要器官 / 骨髓移植手术所产生的一般合理收费, 终身限额为一次; 或
- 门诊洗肾治疗的状况, 首次发生在发出日期或生效日期后的首30天内, 视何者为后; 或
- 门诊癌症治疗的状况, 首次发生在发出日期或生效日期后的首60天内, 视何者为后; 或
- 国外的医药治疗, 若受保人连续居住或到国外旅游 (新加坡与汶莱除外) 超过90天; 或
- 护理或治疗不会使受保人的病情得到恢复、维持或恢复到之前的健康状态。

备注: 此列表并不详尽。请参阅保单契约以获取详细的不受保情形。

## 敬请留意

1. A-Plus Health 2是附加于定期保费投资联结计划的可选附条, 由AIA Bhd.承保。
2. 本手册仅概括介绍了此附条的主要特点, 并非详尽。它不构成保单契约。建议您在购买保单前参阅销售说明书和产品告知单以了解更多保单的详细信息, 并参阅保单中的规则和条款以了解保单的功能和利益、不受保情形和等待期的详细信息。
3. 购买人寿保险是一项长期的财务承诺。您应该确保该保单 (包括附条, 若有) 能够最好地满足您的需求, 且该保单所应付的保费是您可负担的数额。为了实现这一目标, 我们建议您与您的生活规划师交谈以进行需求分析并帮助您做出明智的决定。您也可直接联系AIA Bhd.以获取更多信息。
4. 若您取消此附条所附的基本计划, 在15天的免费阅览期内, 我们将退还未分配的保费、单位价值 (如有)以及在减去医药开销 (若有) 后。
5. 本计划的保险费用不受保证, AIA Bhd.可能会提前30天通知您来修改保险费用。如果保险费用发生变更, 您需要支付额外的保费。
6. 为附条所附的基本计划支付的保费 (包括分摊给该附条的保险费用) 可能使您有资格获得个人税收减免, 具体取决于马来西亚税务局 (LHDN) 的最终决定。
7. 请注意, 组织所支付的保费须遵守马来西亚政府按现行税率征收适当的税费。
8. 如果您需要更多有关医疗和健康保险的信息, 您也可以通过[www.liam.org.my](http://www.liam.org.my)参阅“医疗和健康保险”的介绍指南。
9. 从一种健康计划转换至另一种计划也许对您没有好处, 因您必须遵守新计划的承保要求和等待期。
10. AIA Vitality是一项由AIA Health Services Sdn. Bhd. (199601016211 (388561-T))提供的健康计划, 旨在支持和奖励会员每天做出更健康的选择。请浏览<https://www.aia.com.my/en/aia-vitality.html>了解更多信息。

## 大马友邦保险简介

大马友邦保险有限公司 (AIA Bhd.), 领先于马来西亚保险业市场, 并于1948年在马来西亚开始运作。我们提供一系列财务方案, 包括保障、健康、个人意外、雇员福利保险、普通保险、房屋贷款、退休计划及回教保险以迎合客户们在生命中每一个阶段的健康与财务保障需求。透过广泛及多元的经销管道, 包括两万五百名的大马友邦保险强大寿险策划师团队, 首选银行合作伙伴于全国的分行以及企业行销团队和中介员, 让客户可以选择他们喜欢的方式、时间和地点与我们联系。

大马友邦保险是友邦保险集团, 最大的泛亚地区独立上市人寿保险集团, 属下的成员公司。大马友邦保险拥有雄厚的财力、丰富的经验、广泛的服务中心网络及受过良好训练的逾两千六百名雇员为全国各地470万名客户提供服务。截至2022年6月30日, 大马友邦保险的总资产为589.8亿令吉, 而缴足资本为8.1亿令吉。

# ANNUAL COST OF INSURANCE APPENDIX / APPENDIKS KOS INSURANS TAHUNAN / 年度保费附录

Cost of Insurance below are based on standard risk (Occupational Class 1 & 2) with RM20,000 Deductible per year. / Kos Insurans di bawah adalah berdasarkan risiko standard (Kelas Pekerjaan 1 & 2) dengan amaun Deduktibel RM20,000 setiap tahun. / 以下为基于标准风险(职业等级1及2)每年RM20,000扣除额的年度保费。

RM20,000 Deductible per year / Amaun Deduktibel RM20,000 setiap tahun / 每年RM20,000扣除额				
Attained Age / Umur Dicapai / 届时年龄	Male Insured / Insured Lelaki / 男性投保人		Female Insured / Insured Perempuan / 女性投保人	
	Plan 200	Plan 300	Plan 200	Plan 300
0	785	942	670	804
1	667	800	541	649
2	502	602	446	535
3	498	598	442	530
4	376	451	333	400
5	320	384	287	344
6	267	320	238	286
7	248	298	215	258
8	224	269	195	234
9	228	274	218	262
10	234	281	238	286
11	238	286	261	313
12	241	289	281	337
13	248	298	300	360
14	290	348	323	388
15	337	404	350	420
16	380	456	370	444
17	422	506	389	467
18	469	563	409	491
19	492	590	436	523
20	518	622	459	551
21	541	649	485	582
22	568	682	512	614
23	591	709	538	646
24	604	725	541	649
25	617	740	541	649
26	627	752	551	661
27	637	764	551	661
28	653	784	558	670
29	660	792	574	689
30	673	808	594	713
31	686	823	620	744
32	696	835	640	768
33	703	844	663	796
34	723	868	686	823
35	739	887	710	852
36	756	907	733	880
37	776	931	759	911
38	782	938	772	926
39	818	982	812	974
40	855	1,026	851	1,021
41	894	1,073	891	1,069
42	931	1,117	934	1,121
43	990	1,188	993	1,192
44	1,036	1,243	1,016	1,219
45	1,086	1,303	1,036	1,243
46	1,132	1,358	1,056	1,267
47	1,185	1,422	1,079	1,295
48	1,208	1,450	1,102	1,322
49	1,343	1,612	1,254	1,505

RM20,000 Deductible per year / Amaun Deduktibel RM20,000 setiap tahun / 每年RM20,000扣除额				
Attained Age / Umur Dicapai / 届时年龄	Male Insured / Insured Lelaki / 男性投保人		Female Insured / Insured Perempuan / 女性投保人	
	Plan 200	Plan 300	Plan 200	Plan 300
50	1,478	1,774	1,406	1,687
51	1,610	1,932	1,554	1,865
52	1,749	2,099	1,706	2,047
53	1,911	2,293	1,848	2,218
54	2,010	2,412	1,888	2,266
55	2,049	2,459	1,927	2,312
56	2,208	2,650	1,964	2,357
57	2,310	2,772	2,000	2,400
58	2,521	3,025	2,105	2,526
59	2,577	3,092	2,228	2,674
60	2,627	3,152	2,350	2,820
61	2,676	3,211	2,472	2,966
62	2,726	3,271	2,594	3,113
63	2,772	3,326	2,610	3,132
64	2,891	3,469	2,736	3,283
65	3,148	3,778	2,864	3,437
66	3,406	4,087	2,990	3,588
67	3,666	4,399	3,119	3,743
68	3,953	4,744	3,284	3,941
69	4,363	5,236	3,653	4,384
70	4,815	5,778	4,059	4,871
71	5,075	6,090	4,300	5,160
72	5,598	6,718	4,766	5,719
73	6,174	7,409	5,273	6,328
74	6,429	7,715	5,478	6,574
75	6,697	8,036	5,695	6,834
76	6,974	8,369	5,922	7,106
77	7,270	8,724	6,165	7,398
78	7,569	9,083	6,413	7,696
79	7,938	9,526	6,719	8,063
80	8,316	9,979	7,037	8,444
81	8,713	10,456	7,371	8,845
82	9,122	10,946	7,718	9,262
83	9,570	11,484	8,092	9,710
84	9,951	11,941	8,411	10,093
85	10,316	12,379	8,716	10,459
86	10,669	12,803	9,009	10,811
87	11,003	13,204	9,283	11,140
88	11,305	13,566	9,532	11,438
89	11,617	13,940	9,790	11,748
90	11,935	14,322	10,055	12,066
91	12,266	14,719	10,332	12,398
92	12,606	15,127	10,619	12,743
93	12,962	15,554	10,915	13,098
94	13,321	15,985	11,220	13,464
95	13,693	16,432	11,538	13,846
96	14,077	16,892	11,863	14,236
97	14,468	17,362	12,203	14,644
98	14,862	17,834	12,540	15,048
99	15,274	18,329	12,896	15,475

# ANNUAL COST OF INSURANCE APPENDIX / APPENDIKS KOS INSURANS TAHUNAN / 年度保费附录

Cost of Insurance below are based on standard risk (Occupational Class 1 & 2) with RM500 Deductible plus 20% Co-insurance per disability, up to RM20,000. / Kos Insurans di bawah adalah berdasarkan risiko standard (Kelas Pekerjaan 1 & 2) dengan amaun Deduktibel RM500 tambah 20% Ko-insurans setiap hilang upaya, sehingga RM20,000. / 以下为基于标准风险(职业等级1及2)每项残疾RM500扣除额加20%共同保险最高至RM20,000的年度保费。

RM500 Deductible plus Additional 20% Co-insurance up to RM20,000 per disability / Deduktibel RM500 tambah 20% Ko-insurans sehingga RM20,000 setiap hilang upaya / 每项残疾RM500扣除额加20%共同保险最高至RM20,000				
Attained Age / Umur Dicapai / 届时年龄	Male Insured / Insured Lelaki / 男性投保人		Female Insured / Insured Perempuan / 女性投保人	
	Plan 200	Plan 300	Plan 200	Plan 300
0	1,195	1,434	983	1,180
1	1,122	1,346	964	1,157
2	1,039	1,247	865	1,039
3	1,014	1,217	848	1,017
4	720	864	727	873
5	714	856	718	861
6	701	842	651	781
7	699	839	644	772
8	692	831	637	764
9	682	819	633	760
10	672	806	616	740
11	642	770	579	694
12	640	768	575	690
13	637	764	568	682
14	630	757	562	675
15	621	746	557	669
16	644	772	686	823
17	658	790	692	831
18	665	797	697	836
19	672	806	703	843
20	679	814	710	852
21	775	930	714	856
22	782	939	720	864
23	790	947	727	873
24	797	956	734	881
25	803	963	741	890
26	817	981	824	989
27	824	989	831	997
28	834	1,000	839	1,006
29	838	1,005	848	1,018
30	858	1,030	862	1,034
31	1,004	1,205	935	1,122
32	1,011	1,213	949	1,138
33	1,025	1,230	956	1,147
34	1,034	1,240	969	1,163
35	1,040	1,248	980	1,176
36	1,048	1,257	1,004	1,205
37	1,058	1,269	1,015	1,218
38	1,061	1,274	1,026	1,231
39	1,066	1,279	1,039	1,247
40	1,080	1,296	1,052	1,262
41	1,233	1,479	1,301	1,562
42	1,246	1,495	1,316	1,579
43	1,253	1,504	1,338	1,605
44	1,267	1,521	1,350	1,620
45	1,274	1,529	1,367	1,641
46	1,447	1,737	1,392	1,670
47	1,456	1,747	1,399	1,678
48	1,465	1,758	1,408	1,690
49	1,473	1,768	1,419	1,703

RM500 Deductible plus Additional 20% Co-insurance up to RM20,000 per disability / Deduktibel RM500 tambah 20% Ko-insurans sehingga RM20,000 setiap hilang upaya / 每项残疾RM500扣除额加20%共同保险最高至RM20,000				
Attained Age / Umur Dicapai / 届时年龄	Male Insured / Insured Lelaki / 男性投保人		Female Insured / Insured Perempuan / 女性投保人	
	Plan 200	Plan 300	Plan 200	Plan 300
50	1,481	1,777	1,440	1,728
51	1,897	2,276	2,181	2,617
52	1,911	2,293	2,202	2,642
53	1,925	2,310	2,214	2,658
54	1,938	2,326	2,229	2,675
55	1,953	2,343	2,250	2,700
56	2,562	3,074	2,340	2,808
57	2,582	3,098	2,354	2,824
58	2,596	3,115	2,368	2,841
59	2,614	3,137	2,384	2,861
60	2,631	3,157	2,423	2,908
61	3,911	4,694	3,531	4,237
62	3,939	4,727	3,572	4,286
63	3,960	4,751	3,588	4,306
64	3,981	4,777	3,634	4,362
65	4,015	4,818	3,669	4,403
66	5,988	7,186	4,915	5,899
67	6,023	7,228	4,950	5,940
68	6,044	7,252	5,019	6,023
69	6,058	7,269	5,078	6,093
70	6,092	7,310	5,095	6,114
71	9,288	11,146	7,905	9,486
72	9,671	11,606	8,216	9,860
73	10,067	12,081	8,538	10,246
74	10,480	12,576	8,876	10,652
75	10,955	13,146	9,265	11,118
76	11,430	13,716	9,654	11,585
77	11,920	14,304	10,060	12,072
78	12,428	14,914	10,480	12,576
79	12,957	15,549	10,920	13,104
80	13,507	16,209	11,375	13,650
81	14,434	17,321	12,154	14,585
82	15,062	18,075	12,677	15,213
83	15,712	18,855	13,221	15,866
84	16,387	19,665	13,788	16,546
85	17,219	20,663	14,475	17,370
86	17,695	21,234	14,867	17,841
87	18,185	21,822	15,271	18,326
88	18,684	22,421	15,685	18,822
89	19,197	23,037	16,109	19,331
90	19,720	23,664	16,546	19,856
91	20,277	24,333	17,008	20,410
92	20,846	25,016	17,483	20,980
93	21,427	25,713	17,972	21,567
94	22,026	26,432	18,474	22,169
95	22,641	27,170	18,992	22,791
96	23,278	27,934	19,533	23,440
97	23,933	28,720	20,087	24,105
98	24,601	29,522	20,658	24,790
99	25,288	30,346	21,244	25,493

# ANNUAL COST OF INSURANCE APPENDIX / APPENDIKS KOS INSURANS TAHUNAN / 年度保费附录

Cost of Insurance below are based on standard risk (Occupational Class 1 & 2) with RM500 Deductible per disability. / Kos Insurans di bawah adalah berdasarkan risiko standard (Kelas Pekerjaan 1 & 2) dengan amaun Deduktibel RM500 setiap hilang upaya. / 以下为基于标准风险 (职业等级1及2) 每项残疾RM500扣除额的年度保费。

RM500 Deductible per disability / Deduktibel RM 500 setiap hilang upaya / 每项残疾RM500扣除额				
Attained Age / Umur Dicapai / 届吋年龄	Male Insured / Insured Lelaki / 男性投保人		Female Insured / Insured Perempuan / 女性投保人	
	Plan 200	Plan 300	Plan 200	Plan 300
0	1,683	2,020	1,385	1,662
1	1,580	1,896	1,358	1,630
2	1,463	1,756	1,219	1,463
3	1,428	1,714	1,194	1,433
4	1,014	1,217	1,024	1,229
5	1,005	1,206	1,011	1,213
6	988	1,186	917	1,100
7	985	1,182	907	1,088
8	975	1,170	897	1,076
9	961	1,153	892	1,070
10	946	1,135	868	1,042
11	904	1,085	815	978
12	902	1,082	810	972
13	897	1,076	800	960
14	888	1,066	792	950
15	875	1,050	785	942
16	907	1,088	966	1,159
17	927	1,112	975	1,170
18	936	1,123	982	1,178
19	946	1,135	990	1,188
20	956	1,147	1,000	1,200
21	1,092	1,310	1,005	1,206
22	1,102	1,322	1,014	1,217
23	1,112	1,334	1,024	1,229
24	1,122	1,346	1,034	1,241
25	1,131	1,357	1,044	1,253
26	1,151	1,381	1,161	1,393
27	1,161	1,393	1,170	1,404
28	1,174	1,409	1,181	1,417
29	1,180	1,416	1,195	1,434
30	1,209	1,451	1,214	1,457
31	1,414	1,697	1,317	1,580
32	1,424	1,709	1,336	1,603
33	1,443	1,732	1,346	1,615
34	1,456	1,747	1,365	1,638
35	1,465	1,758	1,380	1,656
36	1,476	1,771	1,414	1,697
37	1,490	1,788	1,429	1,715
38	1,495	1,794	1,445	1,734
39	1,502	1,802	1,463	1,756
40	1,521	1,825	1,482	1,778
41	1,736	2,083	1,833	2,200
42	1,755	2,106	1,853	2,224
43	1,765	2,118	1,884	2,261
44	1,785	2,142	1,902	2,282
45	1,794	2,153	1,926	2,311
46	2,038	2,446	1,960	2,352
47	2,050	2,460	1,970	2,364
48	2,063	2,476	1,983	2,380
49	2,075	2,490	1,999	2,399

RM500 Deductible per disability / Deduktibel RM 500 setiap hilang upaya / 每项残疾RM500扣除额				
Attained Age / Umur Dicapai / 届吋年龄	Male Insured / Insured Lelaki / 男性投保人		Female Insured / Insured Perempuan / 女性投保人	
	Plan 200	Plan 300	Plan 200	Plan 300
50	2,086	2,503	2,028	2,434
51	2,672	3,206	3,072	3,686
52	2,691	3,229	3,101	3,721
53	2,711	3,253	3,119	3,743
54	2,730	3,276	3,140	3,768
55	2,750	3,300	3,169	3,803
56	3,608	4,330	3,296	3,955
57	3,637	4,364	3,315	3,978
58	3,657	4,388	3,335	4,002
59	3,682	4,418	3,358	4,030
60	3,705	4,446	3,413	4,096
61	5,509	6,611	4,973	5,968
62	5,548	6,658	5,031	6,037
63	5,577	6,692	5,054	6,065
64	5,607	6,728	5,119	6,143
65	5,655	6,786	5,168	6,202
66	8,434	10,121	6,923	8,308
67	8,483	10,180	6,972	8,366
68	8,512	10,214	7,069	8,483
69	8,532	10,238	7,152	8,582
70	8,580	10,296	7,176	8,611
71	9,962	11,954	8,479	10,175
72	10,374	12,449	8,813	10,576
73	10,798	12,958	9,158	10,990
74	11,240	13,488	9,520	11,424
75	11,750	14,100	9,938	11,926
76	12,259	14,711	10,355	12,426
77	12,785	15,342	10,790	12,948
78	13,330	15,996	11,240	13,488
79	13,897	16,676	11,712	14,054
80	14,487	17,384	12,201	14,641
81	15,482	18,578	13,036	15,643
82	16,155	19,386	13,597	16,316
83	16,852	20,222	14,181	17,017
84	17,576	21,091	14,788	17,746
85	18,468	22,162	15,525	18,630
86	18,979	22,775	15,946	19,135
87	19,504	23,405	16,380	19,656
88	20,040	24,048	16,823	20,188
89	20,590	24,708	17,277	20,732
90	21,150	25,380	17,746	21,295
91	21,748	26,098	18,242	21,890
92	22,358	26,830	18,752	22,502
93	22,981	27,577	19,276	23,131
94	23,624	28,349	19,814	23,777
95	24,284	29,141	20,370	24,444
96	24,966	29,959	20,950	25,140
97	25,669	30,803	21,544	25,853
98	26,386	31,663	22,156	26,587
99	27,122	32,546	22,785	27,342

## Contact Us & Find Out More

### Hubungi Kami & Dapatkan Maklumat Lanjut

### 联络我们以了解更多

Please connect with your AIA Life Planner / AIA Authorised representative if you have any questions. We are always happy to help.

Sila berhubung dengan Perancang Hayat AIA / Wakil Sah AIA jika anda mempunyai apa-apa soalan. Kami sentiasa bersedia untuk membantu.

若您有任何疑问, 请联络您的AIA寿险策划师 / AIA授权代表。  
我们乐意随时为您提供服务。



[aia.com.my](http://aia.com.my)

Underwritten by:

**AIA Bhd.** 200701032867 (790895-D)  
Menara AIA, 99, Jalan Ampang,  
50450 Kuala Lumpur  
Care Line: 1300-88-1899  
Tel : 03-2056 1111  
Email : [my.customer@aia.com](mailto:my.customer@aia.com)

[AIA.COM.MY](http://AIA.COM.MY)

**AIA Bhd. is licensed under the Financial Services Act 2013 and regulated by Bank Negara Malaysia.**  
**AIA Bhd. adalah dilisenkan di bawah Akta Perkhidmatan Kewangan 2013 dan dikawal selia oleh Bank Negara Malaysia.**  
**AIA Bhd.是在金融服务法2013 (Finance Services Act 2013)下持牌经营并由马来西亚国家银行监管。**